newsec

Vērtējuma atskaite

2025-03-05

SIA "EAST-WEST TRANSIT"
kustamās mantas – transportlīdzekļu, novērtēšana

Saturs

IEROBEŽOJOŠI NOSACĪJUMI UN APSTĀKĻI 6

Vispārīgi nosacījumi un apstākļi 6

Nosacījumi un apstākļi, kuri varētu ietekmēt īpašuma vērtēšanu un kas netika ņemti vērā 8

Neatkarības apliecinājums 8

Novērtējamās kustamās mantas novietojuma shēma 9

Novērtējamās kustamās mantas fotogrāfijas 10

I Galvenā informācija par novērtējamo objektu 37

II Novērtējamā objekta vērtējums 41

1. Labākais un efektīvākais izmantošanas veids 41
2. Objekta vērtēšanas metožu pamatojums 41
3. Vērtējamās kustamās mantas un tās tirgus raksturojums 43
4. Vērtējamās kustamās mantas tirgus vērtības noteikšana 45

III Slēdziens 53

Pielikumi 54

Vērtējuma Nr.: LV-25-02-27-5857

Rīgā, 2025.gada 5.martā.

Par SIA “EAST-WEST TRANSIT”, reģistrācijas numurs 40003295522, piederošās kustamās mantas novērtēšanu.

Pēc Jūsu pasūtījuma esam novērtējuši novērtējamo objektu – SIA “EAST-WEST TRANSIT”, reģistrācijas numurs 40003295522, īpašumā esošo kustamo mantu – trīsdesmit transportlīdzekļus vai to rezerves daļas.
Šis vērtējums parāda mūsu viedokli par šī novērtējamā īpašuma tirgus vērtību novērtēšanas dienā – 2025.gada 26.februārī, kad pēdējo reizi tika veikta kustamās mantas apskate.

Novērtējamais objekts novērtēšanas dienā sastāv no
SIA “EAST-WEST TRANSIT”, reģistrācijas numurs 40003295522, īpašumā esošās kustamās mantas – trīsdesmit transporta līdzekļiem vai to rezerves daļām.

Vērtējamās kustamās mantas tehniskais stāvoklis:	Vērtējamā kustamā manta ir apmierinošā vai sliktā tehniskā stāvoklī.
Pašreizējais izmantošanas veids:	Apmierinošā tehniskā stāvoklī esošie transporta līdzekli tiek ekspluatēti. Sliktā tehniskā stāvoklī esošie transporta līdzekļi netiek ekspluatēti.
Labākais izmantošanas veids:	Apmierinošā tehniskā stāvoklī esošiem transporta līdzekļiem - ekspluatācija atbilstoši to sākotnēji paredzētajai funkcijai. Sliktā tehniskā stāvoklī esošiem transporta līdzekļiem- pakļaušana utilizācijai vai, pēc remontdarbu veikšanas, ekspluatācija atbilstoši to sākotnēji paredzētajai funkcijai.

Īpašuma tiesības:
Vērtējamās kustamās mantas īpašnieks ir SIA “EAST-WEST TRANSIT”, reģistrācijas numurs 40003295522, juridiskā adrese: Lubānas iela 66, Rīga, LV-1073.

Vērtējuma pasūtītājs nav iesniedzis visus īpašuma tiesības apliecinošus dokumentus. Pamatlīdzekļa ar Nr.PL000259 “Motocikls YAMAHA, rūpnīcas numurs (VIN) 3LP067692, valsts reģistrācijas numurs TB4882”piederība noteikta pamatojoties uz pasūtītāja iesniegto pamatlīdzekļu kartīti.

Saskaņā ar transportlīdzekļa reģistrācijas apliecību automobilis VW TIGUAN, rūpnīcas numurs WVGZZZ5NZEW026332, valsts reģistrācijas numurs JL3553, pieder SIA Citadele līzings un faktorings (reģistrācijas apliecības numurs AF2873972). Atbilstoši pasūtītāja sniegtajiem datiem līzinga maksājumi ir veikti un īpašuma tiesības pieder SIA “EAST-WEST TRANSIT”, reģistrācijas numurs 40003295522, juridiskā adrese: Lubānas iela 66, Rīga, LV-1073, bet nav veiktas izmaiņas CSDD reģistrā.

Pasūtītājs iesniedzis SIA “EAST-WEST TRANSIT”, reģistrācijas numurs 40003295522, juridiskā adrese: Lubānas iela 66, Rīga, LV-1073, grāmatvedības dokumentus, ka arī transportlīdzekļu reģistrācijas apliecības. Pamatojoties uz tām, kā novērtējamās mantas īpašnieks tiek identificēta SIA “EAST-WEST TRANSIT”, reģistrācijas numurs 40003295522, juridiskā adrese: Lubānas iela 66, Rīga, LV-1073.

Veicot vērtības aprēķinus, tiek pieņemts, ka strīds par īpašuma tiesībām nepastāv un ka vērtējamā kustamā manta pieder SIA “EAST-WEST TRANSIT”, reģistrācijas numurs 40003295522, juridiskā adrese: Lubānas iela 66, Rīga, LV-1073.

Pasūtītāja sniegtā informācija tiek uzskatīta par patiesu un faktiskai situācijai atbilstošu. Tā tiek izmantota vērtējumā bez detalizētas, juridiskas pārbaudes. Detalizēta, juridiska, dokumentu pārbaude neietilpa darba uzdevuma sastāvā, un vērtētājs to nav veicis.

Apgrūtinājumi:
Ir pasludināts SIA “EAST-WEST TRANSIT”, reģistrācijas numurs 40003295522, juridiskā adrese: Lubānas iela 66, Rīga, LV-1073, tiesiskās aizsardzības process.

Ir reģistrētas četras komercķīlas:
Komercķīlas devējs: EAST-WEST TRANSIT, Sabiedrība ar ierobežotu atbildību
Komercķīlas ņēmējs: Baltijas Apdrošināšanas Nams, apdrošināšanas akciju sabiedrība, BlueOrange Bank, AS.

Ir reģistrēti nodrošinājumi.
Ir reģistrēti personai piederošajām kapitāldaļām reģistrētie nodrošinājumi.

Veicot vērtības aprēķinus, tiek pieņemts, ka apgrūtinājumi noņemti un neietekmē iespējamo īpašnieku maiņas procesu.

Vērtējuma mērķis un uzdevums:
SIA “NEWSEC VALUATIONS LV” ir sagatavojusi šo vērtējuma atskaiti pēc vērtējuma pasūtītāja pasūtījuma. Atskaite sagatavota novērtējamā objekta atsavināšanās vajadzībām.

Vērtējuma atskaitē noteikta novērtējamā objekta tirgus vērtība.

Šī vērtējuma atskaite ir konfidenciāls dokuments, kas paredzēts vērtējuma pasūtītājam un norādītajai kredītiestādei. Atskaite var tikt nosūtīta pa elektronisko pastu.

Pieņēmumi:
Novērtēšanu paredzēts veikt pie sekojošiem nosacījumiem – kustami pamatlīdzekļi tiek vērtēti kā atsevišķi objekti, paredzot to pārvietošanu prom no to pašreizējās atrašanās vietas. (LVS 401, 2013. p. 5.3.2.4.)

Vērtēšanās bāze un izmantotās pieejas:
Šī vērtējuma ietvaros izmantotā vērtības bāze – tirgus vērtība.
Vērtības aprēķinā izmantota tirgus (salīdzināmo darījumu) pieeja.

Vērtējuma pasūtītājs:
SIA “EAST-WEST TRANSIT”, reģistrācijas numurs 40003295522, juridiskā adrese: Lubānas iela 66, Rīga, LV-1073.

Noteiktā vērtība:

Tirgus vērtība:
EUR 181 040 (viens simts astoņdesmit viens tūkstotis četrdesmit eiro).*
Pārdošanas termiņš: 12 mēneši.

*** Vērtības noteiktas, iekļaujot pievienotās vērtības nodokli.**

Novērtējamā objekta apskates datums:	2025.gada 20., 24., 25. un 26. februāris.

Novērtējamā objekta vērtības noteikšanas datums:	2025.gada 26.februāris.
Vērtējuma atskaites sastādīšanas un parakstīšanas datums:	2025.gada 5.marts.

SIA “Newsec Valuations LV”
nekustamā īpašuma vērtētājs
Jānis Gobiņš

Pamatojoties uz komercpilnvaru Nr.5PL-2024-4

IEROBEŽOJOŠI NOSACĪJUMI UN APSTĀKĻI

Vispārīgi nosacījumi un apstākļi

Šī atskaite sagatavota, balstoties uz:

1. Latvijas vērtēšanas standartiem (LVS 401:2013);
2. Latvijas īpašumu vērtētāju asociācijas (LĪVA) izstrādātu Vērtētāju ētikas kodeksu;
3. Latvijas īpašumu vērtētāju asociācijas (LĪVA) izstrādātām metodiskām rekomendācijām;
4. Citiem normatīviem aktiem, kas saistīti ar vērtēšanu.

Šo vērtēšanas atskaiti nevar uzskatīt par pamatu, lai pieņemtu lēmumu par īpašuma pirkšanu, pārdošanu vai nomu. Šī atskaite neietver novērtējamā īpašuma jautājumus, kas ir tehniskā, tiesiskā, nodokļu vai ekonomiskā audita priekšmets. Vērtējuma atskaites secinājums par īpašuma tirgus vērtību Pasūtītājam un jebkādām trešajām personām, pieņemot jebkādus lēmumus par īpašuma vērtību, nav obligāts.

Atskaite sagatavota, balstoties uz dokumentu kopijām un citu informāciju, ko ir sniedzis Pasūtītājs, kā arī publiski pieejamo reģistru datiem, trešo personu sniegto informāciju, dokumentiem, apstiprinājumiem, piekrišanām u.tml.
No Zemesgrāmatas un VZD Kadastra reģistra pārlūka iegūtā informācija, ja tāda ir, šajā vērtējumā tiek uzskatīta par aktuālu un atbilstošu realitātei novērtēšanas dienā. Pretrunas gadījumā starp Zemesgrāmatas un VZD Kadastra reģistra datiem par ticamiem tiek pieņemti aktualizētākie dati, ja vien nav uzmērītas patvaļīgas pārbūves, telpu pievienošanai vai tml.

Vērtēšanas nolūkā vērtētājs pieņem, ka visi iesniegtie dokumenti ir precīzi, paraksti un zīmogi ir autentiski, visas dokumentu kopijas atbilst oriģinālajiem dokumentiem, un nekādi grozījumi vai papildinājumi nav veikti pēc tam, kad informācija tika iesniegta Vērtētājam. Vērtētājs nav pārbaudījis, vai sniegtā informācija ir patiesa un pilnīga, izņemot to apjomu, kurā to ir pārbaudījis. Atskaitē neietilpst dokumentu apskats, kuri nav minēti atskaitē. Veiktās vērtēšanas darbības bija ierobežotas, jo bija ierobežotas iespējas izmantot datus par īpašumu. SIA “NEWSEC VALUATIONS LV” nav atbildīga par informācijas izmaiņām, dokumentu izmaiņām un izslēgšanu.

- ✓ Visu vērtēšanas atskaiti, tāpat tās daļu vai norādi uz to nevar publiskot nevienā publiskā dokumentā, rakstā vai paziņojumā, vai publiskot citā veidā bez iepriekšējas Vērtētāja rakstiskas piekrišanas, izņemot atskaitē norādītā vērtēšanas gadījuma mērķiem. Vērtētājs neuzņemas atbildību, ja citas personas šo atskaiti izmanto iepriekš minētajiem vai citiem mērķiem.

- ✓ Šī atskaite ir Pasūtītāja īpašums. Visas autortiesības uz pārskatu pieder Vērtētājam. Vērtētājs un Pasūtītājs šo atskaiti uzskata par konfidenciālu. Šīs vērtējuma atskaites vai tās kopijas pieejamība nedod tiesības pavairot vai izplatīt šo atskaiti vai tās daļu bez rakstiskas Vērtētāja piekrišanas konkrētai publiskošanai, citēšanai vai norādei uz to, izņemot atskaites iesniegšanu trešajām personām vai publiskošanu atskaitē norādītā vērtēšanas gadījumā, kā arī Civilprocesa likumā vai citos normatīvajos aktos noteiktajos gadījumos.
  Visi šajā vērtējumā veiktie aprēķini un pieņēmumi attiecas tikai uz konkrēto dokumentu un nav izmantojami atrauti no tā.

- ✓ Šī atskaite ir spēkā tad, ja tā ir parakstīta ar autentisku to sagatavojušā neatkarīgā īpašuma vērtētāja, kam ir tiesības rīkoties SIA “NEWSEC VALUATIONS LV” vārdā, personīgu parakstu, vai, vadoties pēc Elektronisko dokumentu likuma (Publicēts: Latvijas Vēstnesis, 169 (2744), 20.11.2002.; Latvijas Republikas Saeimas un Ministru kabineta Ziņotājs, 23, 12.12.2002.) ar kvalificētu elektronisku parakstu, kam ir tāds pats juridisks spēks.

✓ Ja rodas jautājumi par īpašuma vērtēšanu vai ir nepieciešama papildu informācija, Pasūtītājam vajadzētu vērsties pie personas, kas parakstījusi šo atskaiti.

✓ Konstatējot vērtēšanas kļūdas vai neprecizitātes, Vērtētājs apņemas nekavējoties paziņot Pasūtītājam un, ja tas vēlas, bez maksas tās izlabot. Vērtēšanas atskaites precizēšana tiek veikta, vērtējuma atskaitei pievienojot pielikumu (pavadvēstuli), kurā norāda:

- vērtēšanas atskaites precizēšanas iemeslu (iemeslus);
- precizējamo (precizējamās) vērtēšanas atskaites daļu (daļas).

✓ Vērtētājam nav jāpiedalās tiesā vai jāliecina citā veidā par veikto īpašuma vērtējumu, izņemot likumā paredzētos gadījumus. Ja Pasūtītājs vēlas, lai Vērtētājs piedalītos tiesas vai citā izskatāmā lietā, kas saistīta ar šo īpašuma vērtējumu, jānoslēdz iepriekšēja vienošanās par katru piedalīšanos attiecīgā procesā, paredzot papildu atlīdzību Vērtētājam un pietiekami daudz laika, lai sagatavotos.

Tirgus analīzes pamats ir informācija par pirkšanas-pārdošanas un īres/nomas darījumiem, kā arī pārdošanai un nomai/īrei piedāvātajiem objektiem no INTERNET datu glabātuvēm un citiem informācijas avotiem (laikrakstiem, žurnāliem, tīmekļa vietnēm u.c.).

Veicot īpašuma vērtēšanu, vērtētājs balstījās pieņēmumā, ka novērtējamais īpašums ir pieejams atklātā tirgū, attiecībā uz īpašumu nav nekādu mantisku saistību, kas varētu ietekmēt noteikto vērtējamā īpašuma tirgus vērtību. Tiek pieņemts, ka īpašums nav ieķīlāts vai arestēts, pret to nav vērstas nekādas trešo personu prasības, īpašums nav apgrūtināts ne ar kādām īpašuma vērtējuma atskaitē neminētām trešo personu tiesībām.

Vērtētājs neuzņemas nekādu atbildību tajos gadījumos, kad pēc vērtējuma atskaites sagatavošanas parādās vai neparādās attiecīgi ar šo īpašumu / tā tiesisko statusu saistīti juridiski fakti, ieskaitot vērtējuma pasūtītāja nespēju ar šo īpašumu veikt noteiktas darbības.

Vērtētājs neuzņemas nekādu atbildību tajos gadījumos, kad pēc īpašuma vērtējuma atskaites sagatavošanas atklājas, ka likumā noteiktajām prasībām attiecībā uz formu un saturu atbilstoši dokumenti, kas saistīti ar šo īpašumu un kuri bija iesniegti Vērtētājam, ir sagatavoti, pārkāpjot normatīvajos aktos noteikto kārtību, tāpēc atzīti par spēkā neesošiem. Vērtētājs neuzņemas nekādu atbildību par Pasūtītāja un / vai Īpašnieka darbībām, kas saistītas ar novērtējamo īpašumu, un nekādos citos gadījumos, izņemot likumā noteiktos gadījumus.

Vērtētāja noteiktā tirgus vērtība ir spēkā tikai vērtēšanas datumā. Vērtētājs neuzņemas atbildību par ekonomiskiem, tiesiskiem vai citiem faktoriem, kas var iestāties pēc vērtēšanas datuma un ietekmēt tirgus situāciju, kā arī vērtējamā īpašuma vērtības izmaiņas. Vērtētājs neuzņemas saistības atjaunināt vērtējuma atskaiti tādu notikumu vai apstākļu dēļ, kas notikuši pēc šā pārskata sagatavošanas datuma, ja vien par to ar Pasūtītāju netiek slēgta atsevišķa vienošanās.

Jāuzsver, ka īpašuma vērtējuma atskaites kopsavilkums – tas ir īss vērtējuma atskaites kopsavilkums, kas būtu jālasa kopā ar visu atskaiti.

Nosacījumi un apstākļi, kuri varētu ietekmēt īpašuma vērtēšanu un kas netika ņemti vērā

Novērtētais īpašums tiek uzskatīts par brīvu no apgrūtinājumiem, finansiālām saistībām, kā arī citiem tirgus vērtību pazeminošiem faktoriem, ja tas nav īpaši atrunāts šajā vērtējumā.

Tiek pieņemts, ka īpašumā nav veikti tādi ieguldījumi, uz kuriem varētu pretendēt trešās personas.

Tiek pieņemts, ka nav apslēptu vai neredzamu grunts stāvokļa izmaiņu, kas palielinātu vai samazinātu novērtējamā objekta tirgus vērtību un kas ir atklājami tikai ar speciālām inženiertehniskām pārbaudēm. Tiek pieņemts, ka nav apslēptu vai neredzamu konstrukciju stāvokļa izmaiņu, kas palielinātu vai samazinātu novērtējamā objekta tirgus vērtību un kas ir atklājami tikai ar speciālām inženiertehniskām pārbaudēm.

Vērtētājs nav aplūkojis salīdzināmos objektus darījuma noslēgšanas dienā un detalizēti nav analizējis salīdzināmo darījumu pieejā izmantotos salīdzināmos objektus. Salīdzināmo objektu fiziskais stāvoklis noteikts, veicot pieņēmumus saskaņā ar pieejamo informāciju un vērtētāja rīcībā esošiem datiem par iespējamo īpašuma stāvokli darījuma noslēgšanas dienā.

Neatkarības apliecinājums

Vērtētājs apliecina, ka pamatojoties uz savu labāko pārliecību un zināšanām:

- faktu konstatācija, ko satur šī atskaite, ir patiesa un pareiza;
- vērtējuma analīzes, viedokļi un secinājumi ir ierobežoti tikai ar vērtējumā minētiem pieņēmumiem un nosacījumiem. Tās ir manas personīgās, profesionālās domas, viedokļi un secinājumi;
- man nav īpašas pašreizējas vai perspektīvas intereses par šo novērtējamo objektu un man nav īpašas personīgas intereses vai aizspriedumu attiecībā uz pusēm, kas tajā iesaistīti;
- mana darba apmaksa nav atkarīga no iepriekš noteiktās vērtības paziņošanas vai arī vērtību virzīšanas tā, lai tā nāktu par labu klientam, noteiktajam tirgus vērtības lielumam, nonākšanai pie iepriekš izvirzīta rezultāta vai arī kāda cita sekojoša notikuma.

Novērtējamās kustamās mantas novietojuma shēma

Vērtējamās kustamās mantas apskate veikta vairākās atrašanās vietās:

- Lubānas ielā 66, Rīgā;
- Andrejostas ielā 17, Rīgā;
- Tirgoņu ielā 15/17, Liepājā;
- Krišjāņa Barona ielā 6, Siguldā;
- Kooperatīva šķērsielā 3, Rēzeknē;
- Jonavas pilsētā, Lietuvā.

©Jāņa sēta

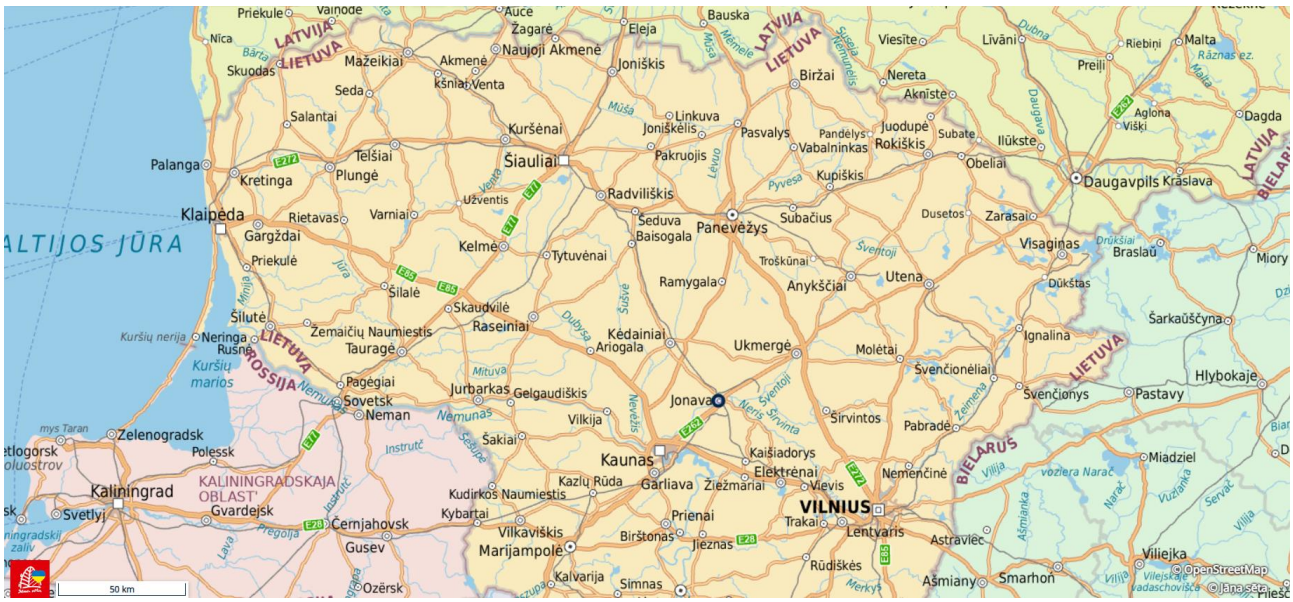

©Jāņa sēta

Novērtējamās kustamās mantas fotogrāfijas

Automobilis RENAULT TRAFIC, valsts reģistrācijas numurs FM3671

Automobilis RENAULT TRAFIC, valsts reģistrācijas numurs FM3671

Automobilis RENAULT TRAFIC, valsts reģistrācijas numurs FM3671

Automobilis RENAULT TRAFIC, valsts reģistrācijas numurs FM3671

Automobilis RENAULT TRAFIC, valsts reģistrācijas numurs FM3671

Automobilis RENAULT TRAFIC, valsts reģistrācijas numurs FM3671

Automobilis RENAULT TRAFIC, valsts reģistrācijas numurs FM3671

Automobilis SUBARU IMPREZA, valsts reģistrācijas numurs HD8812

Automobilis SUBARU IMPREZA, valsts reģistrācijas numurs HD8812

Automobilis SUBARU IMPREZA, valsts reģistrācijas numurs HD8812

Automobilis SUBARU IMPREZA, valsts reģistrācijas numurs HD8812

Automobilis SUBARU IMPREZA, valsts reģistrācijas numurs HD8812

Automobilis SUBARU IMPREZA, valsts reģistrācijas numurs HD8812

Automobilis SUBARU FORESTER, valsts reģistrācijas numurs HM5727

Automobilis SUBARU FORESTER, valsts reģistrācijas numurs HM5727

Automobilis SUBARU FORESTER, valsts reģistrācijas numurs HM5727

Automobilis SUBARU FORESTER, valsts reģistrācijas numurs HM5727

Automobilis SUBARU FORESTER, valsts reģistrācijas numurs HM5727

Automobilis SUBARU FORESTER, valsts reģistrācijas numurs HM5727

Automobilis VW GOLF, valsts reģistrācijas numurs JF2211

Automobilis VW GOLF, valsts reģistrācijas numurs JF2211

Automobilis VW GOLF, valsts reģistrācijas numurs JF2211

Automobilis VW GOLF, valsts reģistrācijas numurs JF2211

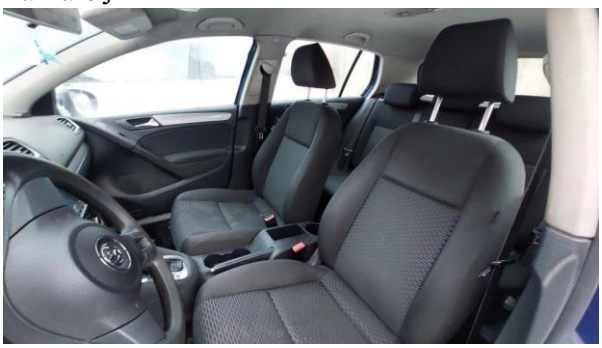

Automobilis VW GOLF, valsts reģistrācijas numurs JF2211

Automobilis VW GOLF, valsts reģistrācijas numurs JF2211

Automobilis VW CADDY, valsts reģistrācijas numurs JH5460

Automobilis VW CADDY, valsts reģistrācijas numurs JH5460

Automobilis VW CADDY, valsts reģistrācijas numurs JH5460

Automobilis VW CADDY, valsts reģistrācijas numurs JH5460

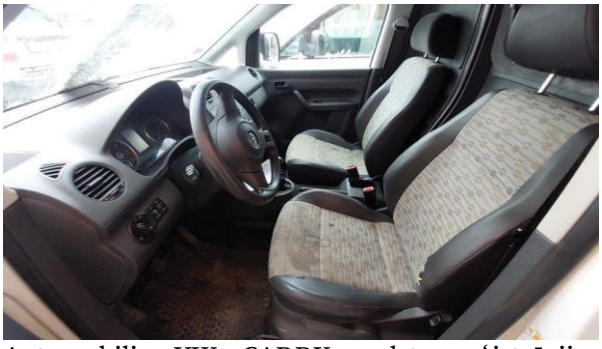

Automobilis VW CADDY, valsts reģistrācijas numurs JH5460

Automobilis VW TIGUAN, valsts reģistrācijas numurs JL3553

Automobilis VW TIGUAN, valsts reģistrācijas numurs JL3553

Automobilis VW TIGUAN, valsts reģistrācijas numurs JL3553

Automobilis VW TIGUAN, valsts reģistrācijas numurs JL3553

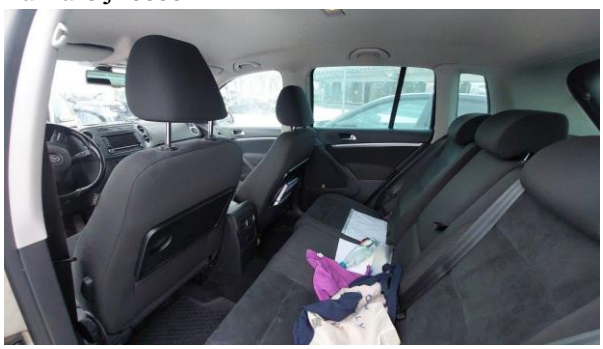

Automobilis VW TIGUAN, valsts reģistrācijas numurs JL3553

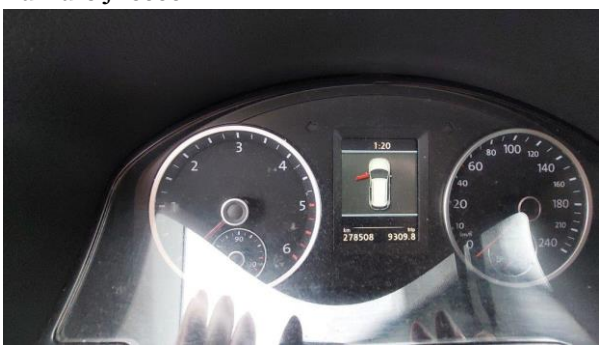

Automobilis VW TIGUAN, valsts reģistrācijas numurs JL3553

Automobilis VW TIGUAN, valsts reģistrācijas numurs JM833

Automobilis VW TIGUAN, valsts reģistrācijas numurs JM833

Automobilis VW TIGUAN, valsts reģistrācijas numurs JM833

Automobilis VW TIGUAN, valsts reģistrācijas numurs JM833

Automobilis VW TIGUAN, valsts reģistrācijas numurs JM833

Automobilis VW TIGUAN, valsts reģistrācijas numurs JM833

Automobilis VW TIGUAN, valsts reģistrācijas numurs JM835

Automobilis VW TIGUAN, valsts reģistrācijas numurs JM835

Automobilis VW TIGUAN, valsts reģistrācijas numurs JM835

Automobilis VW TIGUAN, valsts reģistrācijas numurs JM835

Automobilis VW TIGUAN, valsts reģistrācijas numurs JM835

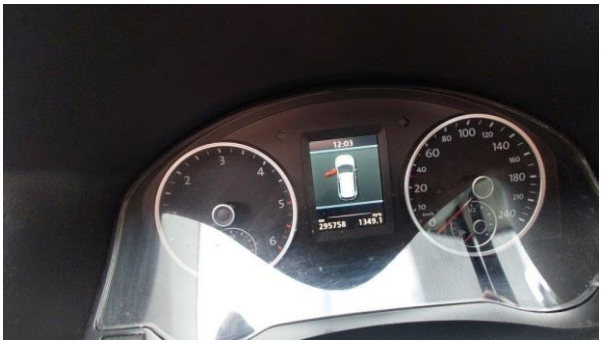

Automobilis VW TIGUAN, valsts reģistrācijas numurs JM835

Automobilis VW TRANSPORTER, valsts reģistrācijas numurs JR734

Automobilis VW TRANSPORTER, valsts reģistrācijas numurs JR734

Automobilis VW TRANSPORTER, valsts reģistrācijas numurs JR734

Automobilis VW TRANSPORTER, valsts reģistrācijas numurs JR734

Automobilis VW TRANSPORTER, valsts reģistrācijas numurs JR734

Automobilis VW TRANSPORTER, valsts reģistrācijas numurs JR734

Automobilis MERCEDES BENZ SPRINTER 316, valsts reģistrācijas numurs JT2906

Automobilis MERCEDES BENZ SPRINTER 316, valsts reģistrācijas numurs JT2906

Automobilis MERCEDES BENZ SPRINTER 316, valsts reģistrācijas numurs JT2906

Automobilis MERCEDES BENZ SPRINTER 316, valsts reģistrācijas numurs JT2906

Automobilis MERCEDES BENZ SPRINTER 316, valsts reģistrācijas numurs JT2906

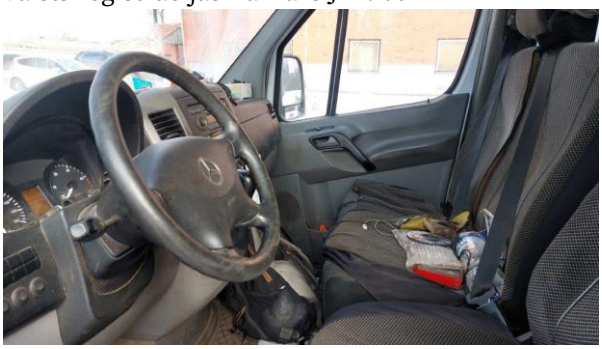

Automobilis MERCEDES BENZ SPRINTER 316, valsts reģistrācijas numurs JT2906

Automobilis MERCEDES BENZ SPRINTER 316, valsts reģistrācijas numurs JT2906

Automobilis MINI COOPER SD ALL4, valsts reģistrācijas numurs JV883

Automobilis MINI COOPER SD ALL4, valsts reģistrācijas numurs JV883

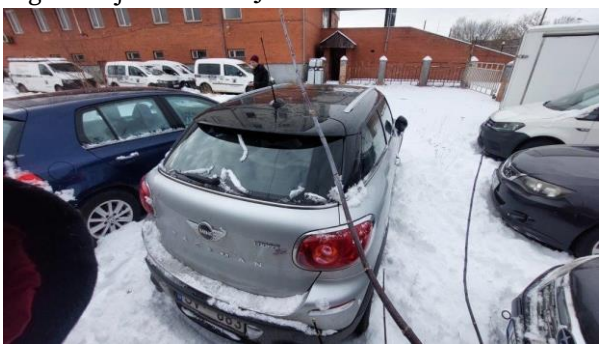

Automobilis MINI COOPER SD ALL4, valsts reģistrācijas numurs JV883

Automobilis MINI COOPER SD ALL4, valsts reģistrācijas numurs JV883

Automobilis MINI COOPER SD ALL4, valsts reģistrācijas numurs JV883

Automobilis MINI COOPER SD ALL4, valsts reģistrācijas numurs JV883

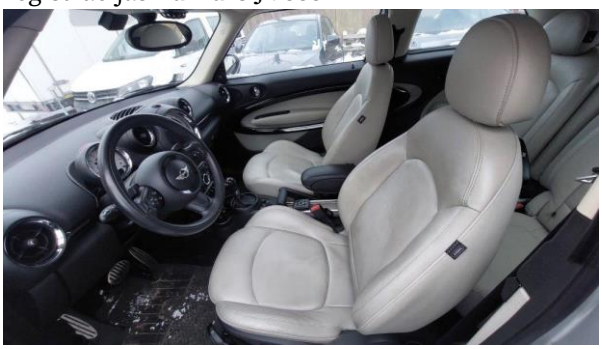

Automobilis MINI COOPER SD ALL4, valsts reģistrācijas numurs JV883

Automobilis MINI COOPER SD ALL4, valsts reģistrācijas numurs JV883

Automobilis MINI COOPER SD ALL4, valsts reģistrācijas numurs JV883

Automobilis VW CADDY, valsts reģistrācijas numurs JZ366

Automobilis VW CADDY, valsts reģistrācijas numurs JZ366

Automobilis VW CADDY, valsts reģistrācijas numurs JZ366

Automobilis VW CADDY, valsts reģistrācijas numurs JZ366

Automobilis VW CADDY, valsts reģistrācijas numurs JZ366

Automobilis VW CADDY, valsts reģistrācijas numurs JZ366

Automobilis VW GOLF, valsts reģistrācijas numurs KA897

Automobilis VW GOLF, valsts reģistrācijas numurs KA897

Automobilis VW GOLF, valsts reģistrācijas numurs KA897

Automobilis VW GOLF, valsts reģistrācijas numurs KA897

Automobilis VW GOLF, valsts reģistrācijas numurs KA897

Automobilis VW GOLF, valsts reģistrācijas numurs KA897

Automobilis VW TIGUAN, valsts reģistrācijas numurs KF225

Automobilis VW TIGUAN, valsts reģistrācijas numurs KF225

Automobilis VW TIGUAN, valsts reģistrācijas numurs KF225

Automobilis VW TIGUAN, valsts reģistrācijas numurs KF225

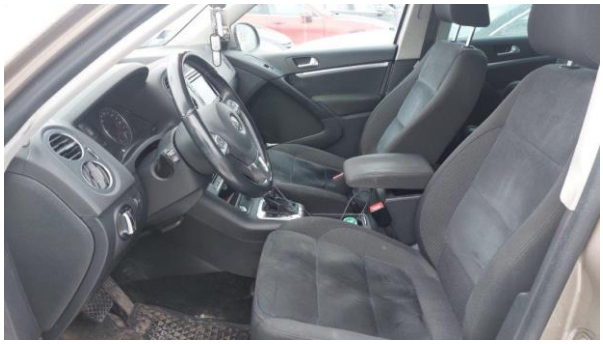

Automobilis VW TIGUAN, valsts reģistrācijas numurs KF225

Automobilis VW TIGUAN, valsts reģistrācijas numurs KF225

Automobilis VW TIGUAN, valsts reģistrācijas numurs KR8924

Automobilis VW TIGUAN, valsts reģistrācijas numurs KR8924

Automobilis VW TIGUAN, valsts reģistrācijas numurs KR8924

Automobilis VW TIGUAN, valsts reģistrācijas numurs KR8924

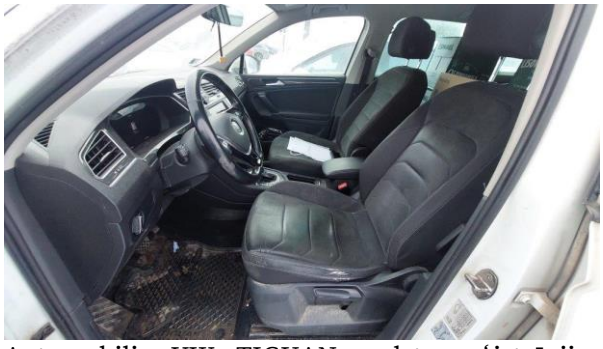
Automobilis VW TIGUAN, valsts reģistrācijas numurs KR8924

Automobilis VW TIGUAN, valsts reģistrācijas numurs KR8924

Automobilis SUBARU XV, valsts reģistrācijas numurs KR9267

Automobilis SUBARU XV, valsts reģistrācijas numurs KR9267

Automobilis SUBARU XV, valsts reģistrācijas numurs KR9267

Automobilis SUBARU XV, valsts reģistrācijas numurs KR9267

Automobilis SUBARU XV, valsts reģistrācijas numurs KR9267

Automobilis SUBARU XV, valsts reģistrācijas numurs KR9267

Automobilis VW CADDY, valsts reģistrācijas numurs KS2698

Automobilis VW CADDY, valsts reģistrācijas numurs KS2698

Automobilis VW CADDY, valsts reģistrācijas numurs KS2698

Automobilis VW CADDY, valsts reģistrācijas numurs KS2698

Automobilis VW CADDY, valsts reģistrācijas numurs KS2698

Automobilis VW CADDY, valsts reģistrācijas numurs KS7399

Automobilis VW CADDY, valsts reģistrācijas numurs KS7399

Automobilis VW CADDY, valsts reģistrācijas numurs KS7399

Automobilis VW CADDY, valsts reģistrācijas numurs KS7399

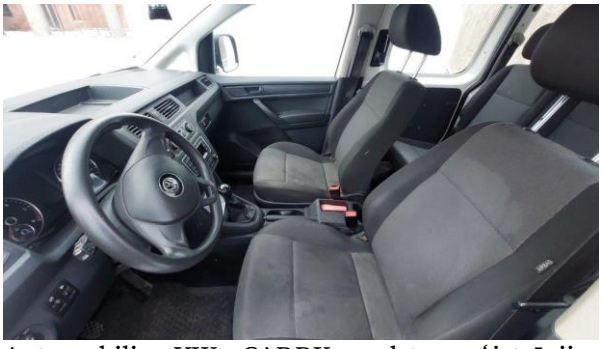

Automobilis VW CADDY, valsts reģistrācijas numurs KS7399

Automobilis VW CADDY, valsts reģistrācijas numurs KS7399

Automobilis VW CADDY, valsts reģistrācijas numurs KS7399

Automobilis VW CADDY, valsts reģistrācijas numurs KS7399

Automobilis VW TIGUAN, valsts reģistrācijas numurs OA3569

Automobilis VW TIGUAN, valsts reģistrācijas numurs OA3569

Automobilis VW TIGUAN, valsts reģistrācijas numurs OA3569

Automobilis VW TIGUAN, valsts reģistrācijas numurs OA3569

Automobilis VW TIGUAN, valsts reģistrācijas numurs OA3569

Automobilis VW TIGUAN, valsts reģistrācijas numurs OA3569

Automobilis VW TIGUAN, valsts reģistrācijas numurs OA3569

Automobilis VW TIGUAN, valsts reģistrācijas numurs OA3569

Motocikls BMW S1000RR, valsts reģistrācijas numurs TF5854

Motocikls BMW S1000RR, valsts reģistrācijas numurs TF5854

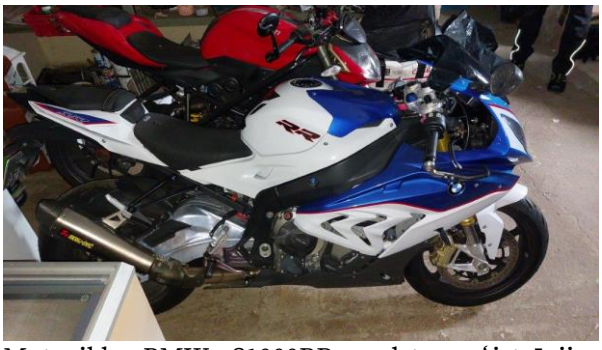

Motocikls BMW S1000RR, valsts reģistrācijas numurs TF5854

Motocikls BMW S1000RR, valsts reģistrācijas numurs TF5854

Motocikls BMW S1000RR, valsts reģistrācijas numurs TF5854

Automobilis VW TIGUAN, valsts reģistrācijas numurs JM834

Automobilis VW TIGUAN, valsts reģistrācijas numurs JM834

Automobilis VW TIGUAN, valsts reģistrācijas numurs JM834

Automobilis VW TIGUAN, valsts reģistrācijas numurs JM834

Automobilis VW TIGUAN, valsts reģistrācijas numurs JM834

Automobilis VW TIGUAN, valsts reģistrācijas numurs JM834

Automobilis VW TIGUAN, valsts reģistrācijas numurs JM834

Automobilis VW TIGUAN, valsts reģistrācijas numurs JM834

Automobilis VW TIGUAN, valsts reģistrācijas numurs JM834

Automobilis VW TIGUAN, valsts reģistrācijas numurs JZ177

Automobilis VW TIGUAN, valsts reģistrācijas numurs JZ177

Automobilis VW TIGUAN, valsts reģistrācijas numurs JZ177

Automobilis VW TIGUAN, valsts reģistrācijas numurs JZ177

Automobilis VW TIGUAN, valsts reģistrācijas numurs JZ177

Automobilis VW TIGUAN, valsts reģistrācijas numurs JZ177

Automobilis VW TIGUAN, valsts reģistrācijas numurs JZ177

Automobilis VW TIGUAN, valsts reģistrācijas numurs JZ177

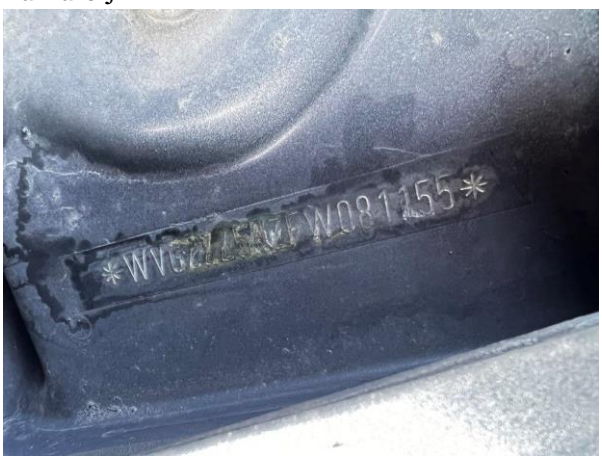

Automobilis VW TIGUAN, valsts reģistrācijas numurs JZ177

Automobilis VW GOLF, valsts reģistrācijas numurs KA895

Automobilis VW GOLF, valsts reģistrācijas numurs KA895

Automobilis VW GOLF, valsts reģistrācijas numurs KA895

Automobilis VW GOLF, valsts reģistrācijas numurs KA895

Automobilis VW GOLF, valsts reģistrācijas numurs KA895

Automobilis VW GOLF, valsts reģistrācijas numurs KA895

Automobilis VW GOLF, valsts reģistrācijas numurs KA895

Automobilis VW GOLF, valsts reģistrācijas numurs KA895

Automobilis VW GOLF, valsts reģistrācijas numurs KA895

Automobilis MERCEDES BENZ V-KLASSE, valsts reģistrācijas numurs KC569

Automobilis MERCEDES BENZ V-KLASSE, valsts reģistrācijas numurs KC569

Automobilis MERCEDES BENZ V-KLASSE, valsts reģistrācijas numurs KC569

Automobilis MERCEDES BENZ V-KLASSE, valsts reģistrācijas numurs KC569

Automobilis MERCEDES BENZ V-KLASSE, valsts reģistrācijas numurs KC569

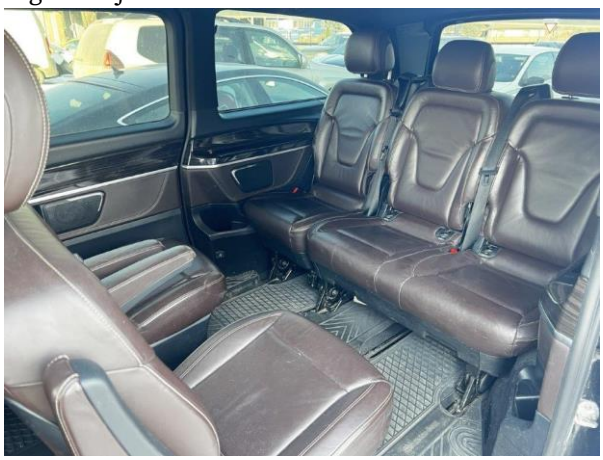

Automobilis MERCEDES BENZ V-KLASSE, valsts reģistrācijas numurs KC569

Automobilis MERCEDES BENZ V-KLASSE, valsts reģistrācijas numurs KC569

Automobilis MERCEDES BENZ V-KLASSE, valsts reģistrācijas numurs KC569

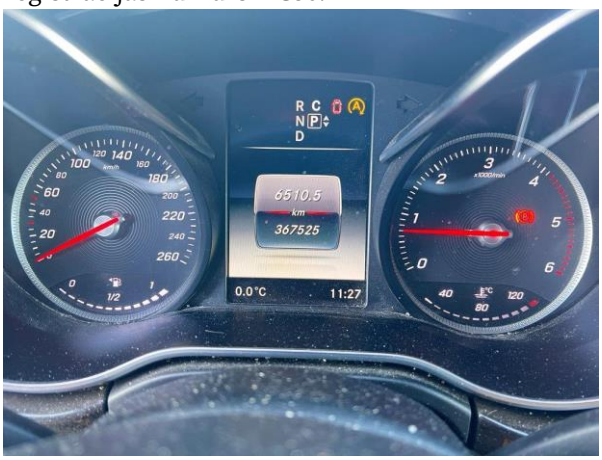

Automobilis MERCEDES BENZ V-KLASSE, valsts reģistrācijas numurs KC569

Automobilis MERCEDES BENZ V-KLASSE, valsts reģistrācijas numurs KC569

Automobilis MERCEDES BENZ V-KLASSE, valsts reģistrācijas numurs KC569

Automobilis SUBARU XV, valsts reģistrācijas numurs KS4460

Automobilis SUBARU XV, valsts reģistrācijas numurs KS4460

Automobilis SUBARU XV, valsts reģistrācijas numurs KS4460

Automobilis SUBARU XV, valsts reģistrācijas numurs KS4460

Automobilis SUBARU XV, valsts reģistrācijas numurs KS4460

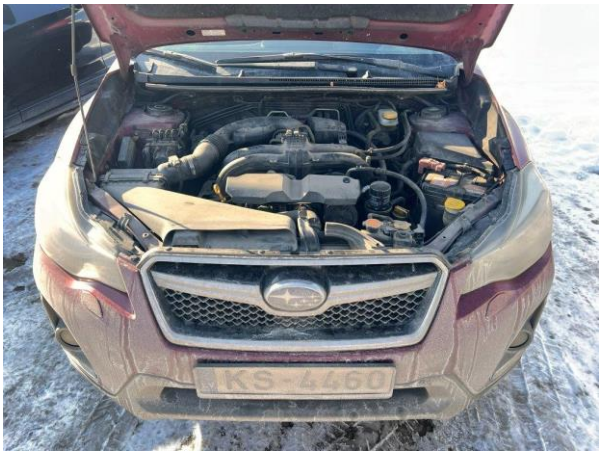

Automobilis SUBARU XV, valsts reģistrācijas numurs KS4460

Automobilis SUBARU XV, valsts reģistrācijas numurs KS4460

Automobilis SUBARU XV, valsts reģistrācijas numurs KS4460

Automobilis SUBARU XV, valsts reģistrācijas numurs KS4460

Automobilis VW TIGUAN, valsts reģistrācijas numurs KR8921

Automobilis VW TIGUAN, valsts reģistrācijas numurs KR8921

Automobilis VW TIGUAN, valsts reģistrācijas numurs KR8921

Automobilis VW TIGUAN, valsts reģistrācijas numurs KR8921

Automobilis VW TIGUAN, valsts reģistrācijas numurs KR8921

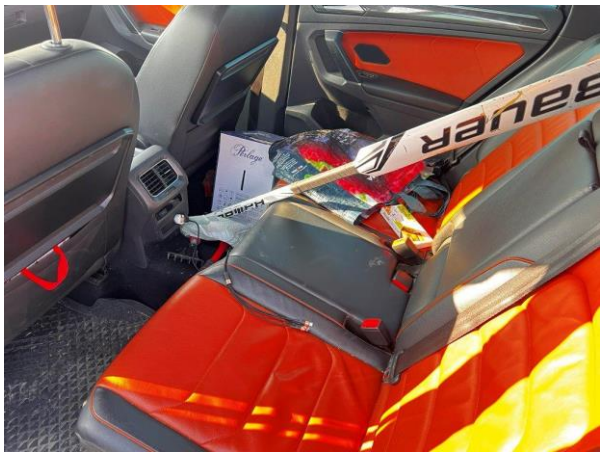

Automobilis VW TIGUAN, valsts reģistrācijas numurs KR8921

Automobilis VW TIGUAN, valsts reģistrācijas numurs KR8921

Automobilis VW TIGUAN, valsts reģistrācijas numurs KR8921

Automobilis SUBARU XV, valsts reģistrācijas numurs HZ3852

Automobilis SUBARU XV, valsts reģistrācijas numurs HZ3852

Automobilis SUBARU XV, valsts reģistrācijas numurs HZ3852

Automobilis SUBARU XV, valsts reģistrācijas numurs HZ3852

Automobilis SUBARU XV, valsts reģistrācijas numurs HZ3852

Automobilis SUBARU XV, valsts reģistrācijas numurs HZ3852

Motocikla YAMAHA detaļa

I Galvenā informācija par novērtējamo objektu

Vērtējamās kustamās mantas sastāvs	Kustamā manta – 30 transporta līdzekļi vai to rezerves daļas:		
Nr.p.k.	**Numurs**	**Marka, modelis**	**VIN**
1	FM3671	RENAULT TRAFIC	VF1FLBBB55V239949
2	HD8812	SUBARU IMPREZA	JF1GH7LS58G020679
3	HM5727	SUBARU FORESTER	JF1SHHLZ3AG156503
4	HZ3852	SUBARU XV	JF1GP7LC5CG003670
5	JE3931	VW CADDY	WV1ZZZ2KZDX080416
6	JF2211	VW GOLF	WVWZZZ1KZCW278771
7	JH5460	VW CADDY	WV1ZZZ2KZEX018752
8	JL3553	VW TIGUAN	WVGZZZ5NZEW026332
9	JM833	VW TIGUAN	WVGZZZ5NZDW618108
10	JM834	VW TIGUAN	WVGZZZ5NZEW066285
11	JM835	VW TIGUAN	WVGZZZ5NZDW617772
12	JR734	VW TRANSPORTER	WV1ZZZ7HZFH008670
13	JT2906	MERCEDES BENZ SPRINTER 316	WDB9066351S832524
14	JT779	VW TIGUAN	WVGZZZ5NZFW046571
15	JV883	MINI COOPER SD ALL4	WMWRS91030WN55507
16	JZ177	VW TIGUAN	WVGZZZ5NZFW081155
17	JZ366	VW CADDY	WV1ZZZ2KZFX130242
18	KA895	VW GOLF	WVWZZZAUZFP102593
19	KA897	VW GOLF	WVWZZZAUZFP102136
20	KC569	MERCEDES BENZ V-KLASSE	WDF44781313073855
21	KF225	VW TIGUAN	WVGZZZ5NZGW049183
22	KR8921	VW TIGUAN	WVGZZZ5NZHW377508
23	KR8924	VW TIGUAN	WVGZZZ5NZHW415288
24	KR9267	SUBARU XV	JF1GP7LC5GG272777
25	KS2698	VW CADDY	WV2ZZZ2KZHX094251
26	KS4460	SUBARU XV	JF1GP7LC5GG271175
27	KS7399	VW CADDY	WV1ZZZ2KZHX117958
28	OA3569	VW TIGUAN	WVGZZZ5NZHW318666
29	TB4882	YAMAHA	3LP067692
30	TF5854	BMW S1000RR	WB10D1008FZ331162

Vērtējamās kustamās mantas īpašnieks	Vērtējamās kustamās mantas īpašnieks ir SIA “EAST-WEST TRANSIT”, reģistrācijas numurs 40003295522, juridiskā adrese: Lubānas iela 66, Rīga, LV-1073. Vērtējuma pasūtītājs nav iesniedzis visus īpašuma tiesības apliecinošus dokumentus. Pamatlīdzekļa ar Nr.PL000259 “Motocikls YAMAHA, rūpnīcas numurs (VIN) 3LP067692, valsts reģistrācijas numurs TB4882”piederība noteikta pamatojoties uz pasūtītāja iesniegto pamatlīdzekļu kartīti. Saskaņā ar transportlīdzekļa reģistrācijas apliecību automobilis VW TIGUAN, rūpnīcas numurs WVGZZZ5NZEW026332, valsts reģistrācijas numurs JL3553, pieder SIA Citadele līzings un faktorings (reģistrācijas apliecības numurs AF2873972). Atbilstoši pasūtītāja sniegtajiem datiem līzinga maksājumi ir veikti un īpašuma tiesības pieder SIA “EAST-WEST TRANSIT”, reģistrācijas numurs 40003295522, juridiskā adrese: Lubānas iela 66, Rīga, LV-1073, bet nav veiktas izmaiņas CSDD reģistrā. Pasūtītājs iesniedzis SIA “EAST-WEST TRANSIT”, reģistrācijas numurs 40003295522, juridiskā adrese: Lubānas iela 66, Rīga, LV-1073, grāmatvedības dokumentus, ka arī transportlīdzekļu reģistrācijas apliecības. Pamatojoties uz tām, kā novērtējamās mantas īpašnieks tiek identificēta SIA “EAST-WEST TRANSIT”, reģistrācijas numurs 40003295522, juridiskā adrese: Lubānas iela 66, Rīga, LV-1073. Veicot vērtības aprēķinus, tiek pieņemts, ka strīds par īpašuma tiesībām nepastāv un ka vērtējamā kustamā manta pieder SIA “EAST-WEST TRANSIT”, reģistrācijas numurs 40003295522, juridiskā adrese: Lubānas iela 66, Rīga, LV-1073. Pasūtītāja sniegtā informācija tiek uzskatīta par patiesu un faktiskai situācijai atbilstošu. Tā tiek izmantota vērtējumā bez detalizētas, juridiskas pārbaudes. Detalizēta, juridiska, dokumentu pārbaude neietilpa darba uzdevuma sastāvā, un vērtētājs to nav veicis.
Vērtēšanas datums	2025.gada 26.februāris.
Vērtējuma pasūtītājs	SIA “EAST-WEST TRANSIT”, reģistrācijas numurs 40003295522, juridiskā adrese: Lubānas iela 66, Rīga, LV-1073.
Vērtēšanas uzdevums	Tirgus vērtības noteikšana.
Vērtēšanas mērķis	Atskaite sagatavota novērtējamā objekta atsavināšanās vajadzībām.
Kustamās mantas apskates vieta un datums	Vērtējamās kustamās mantas apskate tika veikta vairākās vietās: • Lubānas ielā 66, Rīgā; • Andrejostas ielā 17, Rīgā; • Tirgoņu ielā 15/17, Liepājā; • Krišjāņa Barona ielā 6, Siguldā; • Kooperatīva šķērsielā 3, Rēzeknē; • Jonavas pilsētā, Lietuvā. Apskate veikta 2025. gada 20., 24., 25. un 26.februārī. Apskate veikta pasūtītāja pārstāvju pavadība. Apskati veica sertificēts kustamās mantas vērtētājs Jurijs Lukaševs un viņa asistents Linards Rudevičs.

Objekta sastāvs un ekspluatācijas režīms	Vērtējamie transporta līdzekļi tika ekspluatēti SIA “EAST-WEST TRANSIT”, reģistrācijas numurs 40003295522, vajadzībām. Vērtējamā kustamā manta ir apmierinošā vai sliktā tehniskā stāvoklī. Apmierinošā tehniskā stāvoklī esošie transporta līdzekli tiek ekspluatēti. Sliktā tehniskā stāvoklī esošie transporta līdzekļi netiek ekspluatēti.
Vērtēšanas bāze un pieeja	Latvijas Standarts LVS 401:2013. Šajā vērtējumā vērtētājs pamatojas uz pirmās kategorijas vērtēšanas bāzi – Tirgus vērtība. Aprēķini veikti, izmantojot *tirgus (salīdzināmo darījumu) pieeju.*
Novērtējamās mantas labākais izmantošanas veids	Apmierinošā tehniskā stāvoklī esošiem transporta līdzekļiem - ekspluatācija atbilstoši to sākotnēji paredzētajai funkcijai. Sliktā tehniskā stāvoklī esošiem transporta līdzekļiem- pakļaušana utilizācijai vai, pēc remontdarbu veikšanas, ekspluatācija atbilstoši to sākotnēji paredzētajai funkcijai.
Novērtējamā objekta tirgus vērtības noteikšanas datums	2025.gada 26.februāris.
Vērtējuma atskaites sastādīšanas un parakstīšanas datums	2025.gada 5.marts.
Pieņēmumi	Novērtēšanu paredzēts veikt pie sekojošiem nosacījumiem – kustami pamatlīdzekļi tiek vērtēti kā atsevišķi objekti, paredzot to pārvietošanu prom no to pašreizējās atrašanās vietas. (LVS 401, 2013. p. 5.3.2.4.)
Apgrūtinājumi	Ir pasludināts SIA “EAST-WEST TRANSIT”, reģistrācijas numurs 40003295522, juridiskā adrese: Lubānas iela 66, Rīga, LV-1073, tiesiskās aizsardzības process. Ir reģistrētas četras komercķīlas: Komercķīlas devējs: EAST-WEST TRANSIT, Sabiedrība ar ierobežotu atbildību Komercķīlas ņēmējs: Baltijas Apdrošināšanas Nams, apdrošināšanas akciju sabiedrība, BlueOrange Bank, AS. Ir reģistrēti nodrošinājumi. Ir reģistrēti personai piederošajām kapitāldaļām reģistrētie nodrošinājumi. Veicot vērtības aprēķinus, tiek pieņemts, ka apgrūtinājumi noņemti un neietekmē iespējamo īpašnieku maiņas procesu.
Tirgus vērtība	**EUR <u>181 040 (viens simts astoņdesmit viens tūkstotis četrdesmit eiro)</u>. *** Pārdošanas termiņš: 12 mēneši. * Vērtība noteikta, iekļaujot pievienotās vērtības nodokli.
Piezīmes	-

Īpašie pieņēmumi	Papildus citiem nosacījumiem un faktoriem, kas minēti šī vērtējuma tekstā, mūsu vērtējuma atskaites un vērtību aprēķina pamatā ir sekojoši specifiski pieņēmumi: 1. pasūtītājs informē par vērtējamās mantas komplektāciju, mēs pieņemam, ka šī informācija ir pareiza; 2. pasūtītājs mums ir sniedzis informāciju par vērtējamās mantas tehnisko stāvokli, mēs pieņemam, ka šī informācija ir pareiza; 3. pasūtītājs informē par vērtējuma atskaites pielietojumu, vērtētājs pieņem, ka tā ir patiesa. Vērtētāju rīcībā ir ierobežots informācijas daudzums par vērtējamo kustamo mantu.
Atskaiti sagatavoja	Sertificēts kustamās mantas vērtētājs Jurijs Lukaševs, LĪVA sertifikāts kustamās mantas vērtēšanā Nr.28, derīgs līdz 31.12.2028.

II Novērtējamā objekta vērtējums

1. Labākais un efektīvākais izmantošanas veids

Labākā un efektīvākā izmantošana ir aktīva tāda izmantošana, pie kuras tiek iegūts maksimālais labums, un kas ir reāli iespējama, tiesiska un finansiāli pamatota. Labākā un efektīvākā izmantošana var sakrist ar aktīva pašreizējo izmantošanas veidu, vai arī var būt kāds cits alternatīvs izmantošanas veids. (LVS 401:2013 p.3.12.4.)

Īpašuma, kas tiek vērtēts kā atsevišķs objekts, labākā un efektīvākā izmantošana var atšķirties no tā labākās un efektīvākās izmantošanas īpašuma objektu grupas sastāvā, kad ir jāņem vērā tā ieguldījums grupas kopējā vērtībā. (LVS 401:2013 p.3.12.5.)

Labākās un efektīvākās izmantošanas noteikšana ietver šādus apsvērumus:

a) lai noteiktu, vai kāda izmantošana ir reāli iespējama, vērā ir ņemami tikai tie apsvērumi, ko par saprātīgiem uzskata tirgus dalībnieki,
b) lai atspoguļotu prasību, ka izmantošanai ir jābūt tiesiskai, ir jāņem vērā visi esošie īpašuma lietošanas juridiskie ierobežojumi, piemēram, zonējums,
c) prasība, ka izmantošanai ir jābūt finansiāli iespējamai paredz izvērtēt, vai pastāv kāda alternatīva, fiziski iespējama un juridiski pieļaujama izmantošana, kas, ņemot vērā ar īpašuma izmantošanas veida maiņu saistītās izmaksas, tipiskam tirgus dalībniekam nodrošinātu tādu ienesīguma līmeni, kas būtu augstāks un pārsniegtu īpašuma ienesīgumu pie esošās izmantošanas. (LVS 401:2013 p.3.12.6.)

Vērtētājs uzskata, ka, ņemot vērā:

1) vērtējamās kustamās mantas marku/ modeli, tehniskos parametrus, izlaiduma gadu;
2) vērtējamās kustamās mantas tehnisko stāvokli;
3) situāciju kustamās mantas tirgū;

secināms, ka novērtējamās kustamās mantas labākais izmantošanas veids nosākams katrai transportlīdzekļa vienībai atsevišķi:

- apmierinošā tehniskā stāvoklī esošiem transporta līdzekļiem - ekspluatācija atbilstoši to sākotnēji paredzētajai funkcijai;
- sliktā tehniskā stāvoklī esošiem transporta līdzekļiem- pakļaušana utilizācijai vai, pēc remontdarbu veikšanas, ekspluatācija atbilstoši to sākotnēji paredzētajai funkcijai.

Šajā vērtējumā novērtējamā objekta tirgus vērtība noteikta pie labākā izmantošanas veida.

2. Objekta vērtēšanas metožu pamatojums

Vērtējuma uzdevums ir novērtējamā objekta tirgus vērtības noteikšana.

Tirgus vērtība ir aprēķināta summa, par kādu vērtēšanas datumā īpašumam būtu jāpāriet no viena īpašnieka pie otra savstarpēji nesaistītu pušu darījumā starp labprātīgu pārdevēju un labprātīgu pircēju pēc atbilstoša piedāvājuma, katrai no pusēm rīkojoties kompetenti, ar aprēķinu un bez piespiešanas. (LVS 401:2013 p.3.12.1.)

Terminu „piespiedu pārdošana" bieži lieto tad, kad pārdevējs ir spiests pārdot un tam tādējādi nav pietiekams laiks atbilstošam piedāvājumam. Šādos apstākļos iegūstamā cena ir atkarīga no pārdevēja grūtību rakstura un no iemesliem, kuru dēļ nevar īstenot atbilstošu tirgvedību. (LVS 401:2013 p.3.19.1.)

Gadījumā, ja tiek prasīts norādīt cenu, kas varētu būt iegūstama piespiedu pārdošanas apstākļos, ir nepieciešams skaidri noteikt pārdevēja grūtību iemeslus, tostarp sekas nespējai pārdot noteiktajā laika periodā, izvirzot attiecīgus pieņēmumus. (LVS 401:2013 p.3.19.2.)

Īpašs pieņēmums - pieņēmums, kas vai nu atspoguļo faktus, kas atšķiras no reālajiem apstākļiem vērtēšanas datumā, vai arī kurus vērtēšanas datumā nebūtu izdarījis darījumā iesaistīts tipisks tirgus dalībnieks. (LVS 401:2013 p.2.1.15.)

Ja veiktais pieņēmums ietver apstākļus, kas atšķiras no tiem, kādi ir spēkā novērtēšanas datumā, tas kļūst par īpašu pieņēmumu (skatīt 4.1. nodaļu „Darba uzdevums”). Īpašie pieņēmumi bieži tiek izmantoti, lai ilustrētu aktīva vērtības iespējamo izmaiņu efektu. Tie tiek saukti par "īpašiem" tāpēc, lai vērtējuma lietotājam uzsvērtu, ka vērtēšanas rezultāts ir atkarīgs no iespējamām izmaiņām pašreizējos apstākļos vai arī, ka tas atspoguļo viedokli, kas atšķiras no vispārējā tirgus dalībnieku viedokļa vērtēšanas datumā. (LVS 401:2013 p.3.18.3.)

Pieņēmumi un īpašie pieņēmumi. Ir jāfiksē visi pieņēmumi un jebkādi īpašie pieņēmumi, kas tiks veikti vērtēšanas procesā un ietekmēs vērtējuma rezultātu. Pieņēmumi ir tie apstākļi, kurus bez īpašas izpētes vai pārbaudes vērtēšanas pasūtījuma kontekstā ir saprātīgi pieņemt kā faktus. Tie ir apstākļi, kas, reiz definēti, ir jāakceptē, lai izprastu vērtējumu. Īpašs pieņēmums ir pieņēmums, kas formulē faktus, kas atšķiras no reālajiem apstākļiem vērtēšanas datumā, vai arī pieņēmums, kuru vērtēšanas datumā nebūtu izdarījis darījumā iesaistīts tipisks tirgus dalībnieks.

Īpašos pieņēmumus bieži izmanto, lai ilustrētu dažādu apstākļu maiņas iespējamo ietekmi uz vērtību. Īpašo pieņēmumu piemēri ir:
i. ka iecerētās apbūves celtniecība vērtēšanas datumā ir jau pabeigta,
ii. ka konkrēts līgums, lai gan tas faktiski vēl nav noslēgts, ir spēkā vērtēšanas datumā,
iii. ka finanšu instrumentu vērtējumā tiek izmantota ienesīguma līkne, kas atšķiras no tās, kuru būtu izmantojis tirgus dalībnieks. (LVS 401:2013 p.4.1.2. j).

Nekustamo īpašumu vērtēšanā pamatā tiek izmantotas trīs pieejas (metodes):

- Tirgus (salīdzināmo darījumu) pieeja (metode)
- Izmaksu pieeja (metode)
- Ienākumu pieeja (metode).

Ar **tirgus (salīdzināmo darījumu) pieeju** tiek iegūts vērtības indikators, kuras pamatā ir vērtējamā aktīva un līdzīgu vai identisku aktīvu, par kuru cenām ir pieejama informācija, salīdzinājums. (LVS 401:2013 p.3.21.1.)
Šīs pieejas pirmais solis ir darījumu ar identiskiem vai līdzīgiem aktīviem, kas nesen ir notikuši tirgū, cenu izvērtēšana. Ja pēdējā laikā ir notikuši tikai daži darījumi, var būt lietderīgi izvērtēt identisku vai līdzīgu aktīvu, kas ir paredzēti vai tiek piedāvāti pārdošanai, cenas ar noteikumu, ka šī informācija ir pilnīgi precīza un tiek kritiski analizēta. Tāpat var būt nepieciešams koriģēt informāciju par citu darījumu cenām ar mērķi atspoguļot jebkuras faktisko darījuma apstākļu un vērtības bāzes atšķirības, kā arī pieņēmumus, kas ir izvirzīti vērtēšanas vajadzībām. Vērtējamam aktīvam un citos darījumos iesaistītajiem aktīviem var būt arī atšķirīgi juridiskie, ekonomiskie vai fiziskie raksturlielumi. (LVS 401:2013 p.3.21.2.)

Ar **izmaksu pieeju** tiek iegūts vērtības indikators, kas balstās uz ekonomikas principu, ka pircējs par aktīvu nemaksās vairāk par paredzamajām identiskas lietderības aktīva iegādes, vai izveides izmaksas. (LVS 401:2013 p.3.23.1.)
Šī pieeja ir balstīta uz principu, ka gadījumā, ja nepastāv līdzvērtīga aktīva radīšanai nepieciešamā laika, neērtību, risku vai citu faktoru problēmas, tad cena, ko pircējs tirgū maksātu par vērtējamo aktīvu, nebūtu lielāka par ekvivalenta aktīva iegādes vai izveides izmaksām. Bieži vien vērtējamais aktīvs, ņemot vērā tā vecumu vai nolietojumu, ir mazāk pievilcīgs kā alternatīvs aktīvs, ko būtu iespējams iegādāties vai izveidot. Šādos gadījumos, atkarībā no izvēlētās vērtības bāzes, var būt nepieciešamas alternatīvā aktīva izmaksu korekcijas. (LVS 401:2013 p.3.23.2.)

Ar **ienākumu pieeju** tiek iegūts vērtības indikators, kura pamatā ir nākotnes naudas plūsmu konvertācija vienā lielumā - kapitāla pašreizējā vērtībā. (LVS 401:2013 p.3.22.1.)
Šajā pieejā tiek ņemti vērā no aktīva tā lietderīgās kalpošanas laikā gūstamie ieņēmumi, un vērtības aprēķinam tiek izmantots kapitalizācijas process. Kapitalizācija paredz ienākumu konvertāciju kapitāla vērtībā ar atbilstošas diskonta likmes palīdzību. Ienākumu plūsmas pamatā var būt līgumā vai līgumos paredzētas, vai arī līgumā neparedzētas attiecības, piemēram, aktīva izmantošanas vai arī turēšanas rezultātā sagaidāmā peļņa. (LVS 401:2013 p.3.22.2.)
Ienākumu pieejas ietvaros ietilpst šādas metodes:

a) ienākumu tiešā kapitalizācija, ar kuru tipiskiem viena perioda ienākumiem tiek piemērota visus riskus aptverošā vai kopējā kapitalizācijas likme,
b) diskontētās naudas plūsmas metode, ar kuru vairāku nākamo periodu naudas plūsmas ar atbilstošu diskonta likmi tiek kapitalizētas to pašreizējā vērtībā,
c) dažādi opciju cenu veidošanas modeļi. (LVS 401:2013 p.3.22.3.)

Ienākumu pieeja ir izmantojama arī saistību vērtēšanai, ņemot vērā saistību apkalpošanai nepieciešamās naudas plūsmas, līdz to segšanas brīdim. (LVS 401:2013 p.3.22.4.)

Konkrētajā gadījumā pielietota:
Tirgus (salīdzināmo darījumu) pieeja (metode). Tās pamatprincips saka, ka saprātīgs pircējs par nekustamo īpašumu nemaksās vairāk kā par kvalitātes un lietderības ziņā analogu īpašumu. Šīs metodes praktiskā pielietošana ir saistīta ar tirgus datu apkopošanu, salīdzināšanu. Vērtētāja uzdevums ir atlasīt pēc iespējas līdzīgākus objektus un veikt to salīdzināšanu ar novērtējamo objektu, atsevišķi aplūkojot dažādus īpašuma vērtību iespaidojošus faktorus.

Izmaksu pieeja (metode) netiek pielietota, jo daļa no vērtējamās kustamās mantas ir salīdzinoši stipri nolietota. Līdz ar to ir apgrūtinoši noteikt tās nolietojumu (vērtības zudumus).
Ienākumu pieeja (metode) netiek pielietota, jo potenciālie ieņēmumi no vērtējamās kustamās mantas ekspluatācijas ir grūti nosakāmi un var tikt pielietotas citas pieejas.

3. Vērtējamās kustamās mantas un tās tirgus raksturojums

Vērtējamā kustamā manta pieder SIA “EAST-WEST TRANSIT”.

SIA “EAST-WEST TRANSIT” darbības veidi atbilstoši LURSOFT datiem ir:

- Degvielas, cietā, šķidrā un gāzveida kurināmā un ar to saistītu produktu vairumtirdzniecība (46.81, versija 2.1) (Datu avots: VID, CSP);
- Mehānisko transportlīdzekļu vairumtirdzniecība (46.71, versija 2.1) (Datu avots: ZO.LV);
- Nespecializēta galvenokārt pārtikas, dzērienu vai tabakas mazumtirdzniecība (47.11, versija 2.1) (Datu avots: ZO.LV);
- Motoru degvielas mazumtirdzniecība (47.30, versija 2.1) (Datu avots: ZO.LV).

Pamatdati				
Nosaukums	**Sabiedrība ar ierobežotu atbildību "EAST-WEST TRANSIT"** Iepriekšējie nosaukumi			
Tiesiskā forma	Sabiedrība ar ierobežotu atbildību (SIA)			
Reģistrācijas numurs, datums	**40003295522, 24.05.1996**			
Reģistrs, ierakstīts reģistrā	Komercreģistrs, 26.02.2003			
SEPA identifikators	LV29ZZZ40003295522			
Dati no PVN maksātāju reģistra	PVN maksātāja numurs	Statuss	Reģistrēts	Izslēgts
	LV40003295522	✔	27.06.1996	
	Skatīt ES PVN reģistrā			
Juridiskā adrese	**Rīga, Lubānas iela 66, LV-1073** Iepriekšējās adreses Adresē reģistrēti			
Pasta adrese	Lubānas iela 66, Rīga, LV-1073			
Reģistrācijas apliecības numurs, datums	Nr. C09943. 26.02.2003			
Pamatkapitāls	Apmaksātais pamatkapitāls - 3 260 890.00 EUR (Reģistrēts UR 25.04.2014)			
Darbības veidi	Degvielas, cietā, šķidrā un gāzveida kurināmā un ar to saistītu produktu vairumtirdzniecība (46.81, versija 2.1) (Datu avots: VID, CSP) Mehānisko transportlīdzekļu vairumtirdzniecība (46.71, versija 2.1) (Datu avots: ZO.LV) Nespecializēta galvenokārt pārtikas, dzērienu vai tabakas mazumtirdzniecība (47.11, versija 2.1) (Datu avots: ZO.LV) Motoru degvielas mazumtirdzniecība (47.30, versija 2.1) (Datu avots: ZO.LV)			
Dati atjaunoti Uzņēmumu reģistrā	22.11.2024			
Valsts atbalsts	**Valsts atbalsts vēsture** (Aktuālākais ieraksts: 13.08.2021)			

Avots: https://company.lursoft.lv/east-west-transit/40003295522

Vērtējamā kustamās mantas sastāvā ir vieglie transporta līdzekļi (vieglie pasažieru automobiļi un mikroautobusi), viens motocikls un faktiski viena motocikla detaļa. Vērtētājam nav uzrādīts motocikls YAMAHA, rūpnīcas numurs (VIN) 3LP067692, valsts reģistrācijas numurs TB4882. Saskaņa ar pasūtītāja sniegtajiem paskaidrojumiem vērtējamais motocikls, ka viens vesels vairāk neeksistē dabā. No tā ir palikušas tika dažas detaļa, pārējais utilizēts.

Pieprasījums pēc vērtējamajiem transporta līdzekļiem ir aktīvs. Ekspluatācijai derīgie transporta līdzekļi ir pieprasīti tirgū. Savukārt, pieprasījums, pēc transporta līdzekļiem, kuru tehniskais stāvoklis ir slikts vai neapmierinošs, veidojas no metāllūžņu uzpirkšanas uzņēmumiem, vai uzņēmumiem, kas nodarbojas ar autotransporta utilizāciju.

Vērtējamā kustamā manta lielākoties izgatavota pašreizējās ES valstīs.
Vērtējamā kustamā manta lielākoties atrodas ārpus telpām.

Remontam nepieciešamo rezerves daļu (gan lietotu, gan jaunu) tirgus ir pietiekoši attīstīts, tādēļ nevarētu rasties grūtības nedz objekta tekošajā, nedz iespējamos tālākas ekspluatācijas remontos.
Vērtējamā objekta ekspluatācijas iespējas darbībā netika pārbaudītas.

Veicot vērtējamās mantas apskati dabā un novērtējot tās tehnisko stāvokli, vērtētājs balstījās arī uz pasūtītāja pārstāvju sniegto informāciju.

4. Vērtējamās kustamās mantas tirgus vērtības noteikšana

I. Transporta līdzekļu tirgus vērtības aprēķins ar tirgus (salīdzināmo darījumu) pieeju

Transportlīdzekļu vērtēšanai izmantota tirgus (salīdzināmo darījumu) pieeja, kurai par pamatu ir tirgus dati (informācija par notikušajiem pārdevumiem un piedāvājumiem tirgū).

Informācija par notikušajiem pārdevumiem un piedāvājumiem tiek iegūta gan no interneta datu avotiem, gan no tiešajiem mantas pārdevējiem.

Salīdzināmie kritēriji ir ņemti pēc profesionālo vērtētāju prakses metodiskajiem ieteikumiem, ņemot vērā būtiskākās atšķirības starp salīdzināmo un vērtējamo vienību.

Korekcijas ir uzrādītas koeficientos. Koeficients raksturo vērtējamās un salīdzināmās mantas atšķirības, vai to neesamību. Izvēlētās kustamās mantas vienības ir piemērotākās salīdzināšanai, jo to izmantošanas veids un tehniskais stāvoklis ir salīdzināms.

Kustamās mantas novērtējums ar tirgus pieeju

Vērtējamā OBJEKTA apraksts	Automobilis RENAULT TRAFIC, rūpniecības numurs (VIN) VF1FLBBB55V239949, valsts reģistrācijas numurs FM3671, 2005. gads, dīzeļdegvielas, manuālā ā.k., balta, nobraukums, ne mazāk, ka 282754 km, tehniskais stāvoklis - neapmierinošs
Salīdzināmais OBJEKTS Nr.1	Automobilis RENAULT TRAFIC, 2005. gads, dīzeļdegvielas, manuālā ā.k., balta, nobraukums 450000 km, tehniskais stāvoklis - apmierinošs
Salīdzināmais OBJEKTS Nr.2	Automobilis RENAULT TRAFIC, 2006. gads, dīzeļdegvielas, manuālā ā.k., pelēka, nobraukums 415000 km, tehniskais stāvoklis - apmierinošs
Salīdzināmais OBJEKTS Nr.3	Automobilis RENAULT TRAFIC, 2006. gads, dīzeļdegvielas, manuālā ā.k., pbrūna, nobraukums 281200 km, tehniskais stāvoklis - apmierinošs

Korekcijas koeficienti	Salīdzināšanai atlasītie OBJEKTI		
	1	2	3
Cena, EUR, iekļaujot PVN	2 299	2 500	2 500
Darījuma apstākļi (pārdevums ar tūlītējo	-5	-5	-5
Marka, modelis, tehniskais risinājums	0	0	0
Izgatavošanas gads	0	-5	0
Tehniskais stāvoklis	-20	-20	-25
Komplektācija	0	0	0
Kopējā korekcija	-25	-30	-30
Korekcijas koeficients	0,75	0,70	0,70
Koriģētā vērtība, EUR, iekļaujot PVN	1 724	1 750	1 750

Vērtējamā OBJEKTA tirgus vērtība, EUR, iekļaujot PVN	**1 741**
Vērtējamā OBJEKTA tirgus vērtība (noapaļojot), EUR, iekļaujot PVN	**1 700**

Kustamās mantas novērtējums ar tirgus pieeju

Vērtējamā OBJEKTA apraksts	Motocikls BMW S1000RR, rūpniecības numurs (VIN) WB10D1008FZ331162, valsts reģistrācijas numurs TF5854, 2015. gads, nobraukums, ne mazāk ka 22044 km, tehniskais stāvoklis - apmierinošs
Salīdzināmais OBJEKTS Nr.1	Motocikls BMW S1000RR, 2012. gads, tehniskais stāvoklis - apmierinošs
Salīdzināmais OBJEKTS Nr.2	Motocikls BMW S1000RR, 2015. gads, nobraukums 60000 km, tehniskais stāvoklis - apmierinošs
Salīdzināmais OBJEKTS Nr.3	Motocikls BMW S1000RR, 2019. gads, tehniskais stāvoklis - vidējs

Korekcijas koeficienti	Salīdzināšanai atlasītie OBJEKTI		
	1	2	3
Cena, EUR, iekļaujot PVN	9 000	11 900	12 900
Darījuma apstākļi (pārdevums ar tūlītējo	-5	-5	-5
Marka, modelis, tehniskais risinājums	0	0	0
Izgatavošanas gads	15	0	-15
Tehniskais stāvoklis	0	-5	-10
Komplektācija	0	0	0
Kopējā korekcija	10	-10	-30
Korekcijas koeficients	1,10	0,90	0,70
Koriģētā vērtība, EUR, iekļaujot PVN	9 900	10 710	9 030

Vērtējamā OBJEKTA tirgus vērtība, EUR, iekļaujot PVN	**9 880**
Vērtējamā OBJEKTA tirgus vērtība (noapaļojot), EUR, iekļaujot PVN	**9 900**

Kustamās mantas novērtējums ar tirgus pieeju

Vērtējamā OBJEKTA apraksts	Automobilis SUBARU IMPREZA, rūpniecības numurs (VIN) JF1GH7LS58G020679, valsts reģistrācijas numurs HD8812, 2008. gads, benzīna, automātiskā ā.k., melna, nobraukums, ne mazāk, ka 308472 km, tehniskais stavoklis - slikts
Salīdzināmais OBJEKTS Nr.1	Automobilis SUBARU IMPREZA, 2007. gads, benzīna, automātiskā ā.k., melna, nobraukums 157500 km, tehniskais stavoklis - apmierinošs
Salīdzināmais OBJEKTS Nr.2	Automobilis SUBARU IMPREZA, 2009. gads, benzīna, automātiskā ā.k., pelēka, nobraukums 157500 km, tehniskais stavoklis - apmierinošs
Salīdzināmais OBJEKTS Nr.3	Automobilis SUBARU IMPREZA, 2009. gads, benzīna, manuālā ā.k., pelēka, nobraukums 270000 km, tehniskais stavoklis - apmierinošs

Korekcijas koeficienti	Salīdzināšanai atlasītie OBJEKTI		
	1	2	3
Cena, EUR, iekļaujot PVN	2 950	3 200	2 900
Darījuma apstākļi (pārdevums ar tūlītējo	-10	-10	-10
Marka, modelis, tehniskais risinājums	0	0	0
Izgatavošanas gads	5	-5	-5
Tehniskais stāvoklis	-80	-75	-75
Komplektācija	0	0	0
Kopējā korekcija	-85	-90	-90
Korekcijas koeficients	0,15	0,10	0,10
Koriģētā vērtība, EUR, iekļaujot PVN	443	320	290

7

Vērtējamā OBJEKTA tirgus vērtība, EUR, iekļaujot PVN	**351**
Vērtējamā OBJEKTA tirgus vērtība (noapaļojot), EUR, iekļaujot PVN	**350**

Kustamās mantas novērtējums ar tirgus pieeju

Vērtējamā OBJEKTA apraksts	Automobilis VW CADDY, rūpniecības numurs (VIN) WV1ZZZ2KZDX080416, valsts reģistrācijas numurs JE3931, 2013. gads, dīzeļdegvielas, manuālā ā.k., balta, nobraukums 151240 km, tehniskais stāvoklis - apmierinošs
Salīdzināmais OBJEKTS Nr.1	Automobilis VW CADDY, 2012. gads, dīzeļdegvielas, manuālā ā.k., balta, nobraukums 194000 km, tehniskais stāvoklis - apmierinošs
Salīdzināmais OBJEKTS Nr.2	Automobilis VW CADDY, 2012. gads, dīzeļdegvielas, manuālā ā.k., balta, nobraukums 235000 km, tehniskais stāvoklis - apmierinošs
Salīdzināmais OBJEKTS Nr.3	Automobilis VW CADDY, 2013. gads, dīzeļdegvielas, manuālā ā.k., balta, nobraukums 270000 km, tehniskais stāvoklis - apmierinošs

Korekcijas koeficienti	Salīdzināšanai atlasītie OBJEKTI		
	1	2	3
Cena, EUR, iekļaujot PVN	4 100	4 999	5 300
Darījuma apstākļi (pārdevums ar tūlītējo	-5	-5	-5
Marka, modelis, tehniskais risinājums	0	0	0
Izgatavošanas gads	5	5	0
Tehniskais stāvoklis	0	-10	-5
Komplektācija	0	0	0
Kopējā korekcija	0	-10	-10
Korekcijas koeficients	1,00	0,90	0,90
Koriģētā vērtība, EUR, iekļaujot PVN	4 100	4 499	4 770

Vērtējamā OBJEKTA tirgus vērtība, EUR, iekļaujot PVN	**4 456**
Vērtējamā OBJEKTA tirgus vērtība (noapaļojot), EUR, iekļaujot PVN	**4 500**

Kustamās mantas novērtējums ar tirgus pieeju

Vērtējamā OBJEKTA apraksts	Automobilis SUBARU FORESTER, rūpniecības numurs (VIN) JF1SHHLZ3AG156503, valsts reģistrācijas numurs HM5727, 2010. gads, dīzeļdegvielas, manuālā ā.k., melna, nobraukums, ne mazāk, ka 279709 km, tehniskais stāvoklis- slikts
Salīdzināmais OBJEKTS Nr.1	Automobilis SUBARU FORESTER, 2009. gads, dīzeļdegvielas, manuālā ā.k., pelēka, nobraukums 330000 km, tehniskais stāvoklis- apmierinošs
Salīdzināmais OBJEKTS Nr.2	Automobilis SUBARU FORESTER, 2009. gads, dīzeļdegvielas, manuālā ā.k., pelēka, nobraukums 252329 km, tehniskais stāvoklis- apmierinošs
Salīdzināmais OBJEKTS Nr.3	Automobilis SUBARU FORESTER, 2009. gads, dīzeļdegvielas, manuālā ā.k., pelēka, nobraukums 220000 km, tehniskais stāvoklis- apmierinošs

Korekcijas koeficienti	Salīdzināšanai atlasītie OBJEKTI		
	1	2	3
Cena, EUR, iekļaujot PVN	2 600	3 999	2 300
Darījuma apstākļi (pārdevums ar tūlītējo	-10	-10	-10
Marka, modelis, tehniskais risinājums	0	0	0
Izgatavošanas gads	5	5	5
Tehniskais stāvoklis	-80	-85	-80
Komplektācija	0	0	0
Kopējā korekcija	-85	-90	-85
Korekcijas koeficients	0,15	0,10	0,15
Koriģētā vērtība, EUR, iekļaujot PVN	390	400	345

Vērtējamā OBJEKTA tirgus vērtība, EUR, iekļaujot PVN	**378**
Vērtējamā OBJEKTA tirgus vērtība (noapaļojot), EUR, iekļaujot PVN	**380**

Kustamās mantas novērtējums ar tirgus pieeju

Vērtējamā OBJEKTA apraksts	Automobilis VW TIGUAN, rūpniecības numurs (VIN) WVGZZZ5NZDW617772, valsts reģistrācijas numurs JM835, 2014. gads, dīzeļdegvielas, automātiskā ā.k., balta, nobraukums 295758 km, tehniskais stāvoklis - apmierinošs
Salīdzināmais OBJEKTS Nr.1	Automobilis VW TIGUAN, 2014. gads, dīzeļdegvielas, automātiskā ā.k., sarkana, nobraukums 245000 km, tehniskais stāvoklis - vidējs
Salīdzināmais OBJEKTS Nr.2	Automobilis VW TIGUAN, 2014. gads, dīzeļdegvielas, automātiskā ā.k., melna, nobraukums 188450 km, tehniskais stāvoklis - vidējs
Salīdzināmais OBJEKTS Nr.3	Automobilis VW TIGUAN, 2015. gads, dīzeļdegvielas, automātiskā ā.k., melna, nobraukums 235200 km, tehniskais stāvoklis - vidējs

Korekcijas koeficienti	Salīdzināšanai atlasītie OBJEKTI		
	1	2	3
Cena, EUR, iekļaujot PVN	9 990	12 700	12 900
Darījuma apstākļi (pārdevums ar tūlītējo	-5	-5	-5
Marka, modelis, tehniskais risinājums	0	0	0
Izgatavošanas gads	0	0	-5
Tehniskais stāvoklis	-15	-30	-15
Komplektācija	0	0	0
Kopējā korekcija	-20	-35	-25
Korekcijas koeficients	0,80	0,65	0,75
Koriģētā vērtība, EUR, iekļaujot PVN	7 992	8 255	9 675

Vērtējamā OBJEKTA tirgus vērtība, EUR, iekļaujot PVN	**8 641**
Vērtējamā OBJEKTA tirgus vērtība (noapaļojot), EUR, iekļaujot PVN	**8 600**

Kustamās mantas novērtējums ar tirgus pieeju

Vērtējamā OBJEKTA apraksts	Automobilis VW TIGUAN, rūpniecības numurs (VIN) WVGZZZ5NZDW618108, valsts reģistrācijas numurs JM833, 2014. gads, dīzeļdegvielas, automātiskā ā.k., balta, nobraukums 326029 km, tehniskais stāvoklis - vidējs
Salīdzināmais OBJEKTS Nr.1	Automobilis VW TIGUAN, 2014. gads, dīzeļdegvielas, automātiskā ā.k., sarkana, nobraukums 245000 km, tehniskais stāvoklis - vidējs
Salīdzināmais OBJEKTS Nr.2	Automobilis VW TIGUAN, 2014. gads, dīzeļdegvielas, automātiskā ā.k., melna, nobraukums 188450 km, tehniskais stāvoklis - vidējs
Salīdzināmais OBJEKTS Nr.3	Automobilis VW TIGUAN, 2014. gads, dīzeļdegvielas, automātiskā ā.k., melna, nobraukums 235200 km, tehniskais stāvoklis - vidējs

Korekcijas koeficienti	Salīdzināšanai atlasītie OBJEKTI		
	1	2	3
Cena, EUR, iekļaujot PVN	9 990	12 700	12 900
Darījuma apstākļi (pārdevums ar tūlītējo	-5	-5	-5
Marka, modelis, tehniskais risinājums	0	0	0
Izgatavošanas gads	0	0	0
Tehniskais stāvoklis	-25	-30	-25
Komplektācija	0	0	0
Kopējā korekcija	-30	-35	-30
Korekcijas koeficients	0,70	0,65	0,70
Koriģētā vērtība, EUR, iekļaujot PVN	6 993	8 255	9 030

Vērtējamā OBJEKTA tirgus vērtība, EUR, iekļaujot PVN	**8 093**
Vērtējamā OBJEKTA tirgus vērtība (noapaļojot), EUR, iekļaujot PVN	**8 100**

Kustamās mantas novērtējums ar tirgus pieeju

Vērtējamā OBJEKTA apraksts	Automobilis VW TRANSPORTER, rūpniecības numurs (VIN) WV1ZZZ7HZFH008670, valsts reģistrācijas numurs JR734, 2013. gads, dīzeļdegvielas, manuālā ā. k., balta, nobraukums ne mazāk, ka 402963 km, tehniskais stāvoklis - slikts
Salīdzināmais OBJEKTS Nr.1	Automobilis VW TRANSPORTER, 2014. gads, dīzeļdegvielas, manuālā ā. k., balta, nobraukums 311000 km, tehniskais stāvoklis - apmierinošs
Salīdzināmais OBJEKTS Nr.2	Automobilis VW TRANSPORTER, 2012. gads, dīzeļdegvielas, manuālā ā. k., balta, nobraukums 280000 km, tehniskais stāvoklis - apmierinošs
Salīdzināmais OBJEKTS Nr.3	Automobilis VW TRANSPORTER, 2012. gads, dīzeļdegvielas, manuālā ā. k., balta, nobraukums 283000 km, tehniskais stāvoklis - apmierinošs

Korekcijas koeficienti	Salīdzināšanai atlasītie OBJEKTI		
	1	2	3
Cena, EUR, iekļaujot PVN	6 650	6 950	7 995
Darījuma apstākļi (pārdevums ar tūlītējo	-5	-5	-5
Marka, modelis, tehniskais risinājums	0	0	-10
Izgatavošanas gads	-5	5	0
Tehniskais stāvoklis	-70	-80	-70
Komplektācija	0	0	0
Kopējā korekcija	-80	-80	-85
Korekcijas koeficients	0,20	0,20	0,15
Koriģētā vērtība, EUR, iekļaujot PVN	1 330	1 390	1 199

Vērtējamā OBJEKTA tirgus vērtība, EUR, iekļaujot PVN	**1 306**
Vērtējamā OBJEKTA tirgus vērtība (noapaļojot), EUR, iekļaujot PVN	**1 300**

Kustamās mantas novērtējums ar tirgus pieeju

Vērtējamā OBJEKTA apraksts	Automobilis MERCEDES BENZ SPRINTER 316, rūpniecības numurs (VIN) WDB9066351S832524, valsts reģistrācijas numurs JT2906, 2014. gads, manuālā ā.k., dīzeļdegvielas dzinējs, balta, nobraukums, ne mazāk ka 410770 km, tehniskais stāvoklis- apmierinošs
Salīdzināmais OBJEKTS Nr.1	Automobilis MERCEDES BENZ SPRINTER, 2013. gads, manuālā ā.k., dīzeļdegvielas dzinējs, zila, nobraukums 306792 km, tehniskais stāvoklis- apmierinošs
Salīdzināmais OBJEKTS Nr.2	Automobilis MERCEDES BENZ SPRINTER, 2013. gads, manuālā ā.k., dīzeļdegvielas dzinējs, balta, nobraukums 485000 km, tehniskais stāvoklis- apmierinošs
Salīdzināmais OBJEKTS Nr.3	Automobilis MERCEDES BENZ SPRINTER, 2012. gads, manuālā ā.k., dīzeļdegvielas dzinējs, balta, nobraukums 416848 km, tehniskais stāvoklis- apmierinošs

Korekcijas koeficienti	Salīdzināšanai atlasītie OBJEKTI		
	1	2	3
Cena, EUR, iekļaujot PVN	7 500	6 600	5 800
Darījuma apstākļi (pārdevums ar tūlītējo	-5	-5	-5
Marka, modelis, tehniskais risinājums	0	0	5
Izgatavošanas gads	5	5	10
Tehniskais stāvoklis	-30	-5	-20
Komplektācija	0	0	0
Kopējā korekcija	-30	-5	-10
Korekcijas koeficients	0,70	0,95	0,90
Koriģētā vērtība, EUR, iekļaujot PVN	5 250	6 270	5 220

Vērtējamā OBJEKTA tirgus vērtība, EUR, iekļaujot PVN	**5 580**
Vērtējamā OBJEKTA tirgus vērtība (noapaļojot), EUR, iekļaujot PVN	**5 600**

Kustamās mantas novērtējums ar tirgus pieeju

Vērtējamā OBJEKTA apraksts	Automobilis VW TIGUAN, rūpniecības numurs (VIN) WVGZZZ5NZFW046571, valsts reģistrācijas numurs JT779, 2014. gads, dīzeļdegvielas, automātiskā ā.k., brūna, nobraukums 141198 km, tehniskais stāvoklis - vidējs
Salīdzināmais OBJEKTS Nr.1	Automobilis VW TIGUAN, 2014. gads, dīzeļdegvielas, automātiskā ā.k., sarkana, nobraukums 245000 km, tehniskais stāvoklis - vidējs
Salīdzināmais OBJEKTS Nr.2	Automobilis VW TIGUAN, 2014. gads, dīzeļdegvielas, automātiskā ā.k., melna, nobraukums 188450 km, tehniskais stāvoklis - vidējs
Salīdzināmais OBJEKTS Nr.3	Automobilis VW TIGUAN, 2013. gads, dīzeļdegvielas, automātiskā ā.k., pelēka, nobraukums 122000 km, tehniskais stāvoklis - vidējs

Korekcijas koeficienti	Salīdzināšanai atlasītie OBJEKTI		
	1	2	3
Cena, EUR, iekļaujot PVN	9 990	12 700	12 900
Darījuma apstākļi (pārdevums ar tūlītējo	-5	-5	-5
Marka, modelis, tehniskais risinājums	0	0	0
Izgatavošanas gads	0	0	0
Tehniskais stāvoklis	20	5	-5
Komplektācija	0	0	0
Kopējā korekcija	15	0	-10
Korekcijas koeficients	1,15	1,00	0,90
Koriģētā vērtība, EUR, iekļaujot PVN	11 489	12 700	11 610

Vērtējamā OBJEKTA tirgus vērtība, EUR, iekļaujot PVN	**11 933**
Vērtējamā OBJEKTA tirgus vērtība (noapaļojot), EUR, iekļaujot PVN	**11 900**

Kustamās mantas novērtējums ar tirgus pieeju

Vērtējamā OBJEKTA apraksts	Automobilis MINI COOPER SD ALL4, rūpniecības numurs (VIN) WMWRS91030WN55507, valsts reģistrācijas numurs JV883, 2015. gads, dīzeļdegvielas, automātiskā ā.k., pelēka, nobraukums 85284 km, tehniskais stāvoklis - vidējs
Salīdzināmais OBJEKTS Nr.1	Automobilis MINI COOPER SD ALL4, 2013. gads, dīzeļdegvielas, automātiskā ā.k., melna, nobraukums 124000 km, tehniskais stāvoklis - vidējs
Salīdzināmais OBJEKTS Nr.2	Automobilis MINI COOPER SD ALL4, 2015. gads, dīzeļdegvielas, automātiskā ā.k., balta, nobraukums 99900 km, tehniskais stāvoklis - vidējs
Salīdzināmais OBJEKTS Nr.3	Automobilis MINI COOPER SD ALL4, 2013. gads, dīzeļdegvielas, automātiskā ā.k., melna, nobraukums 149987 km, tehniskais stāvoklis - vidējs

Korekcijas koeficienti	Salīdzināšanai atlasītie OBJEKTI		
	1	2	3
Cena, EUR, iekļaujot PVN	9 500	13 950	11 650
Darījuma apstākļi (pārdevums ar tūlītējo	-10	-10	-10
Marka, modelis, tehniskais risinājums	0	0	0
Izgatavošanas gads	10	0	10
Tehniskais stāvoklis	-10	-10	-10
Komplektācija	0	0	0
Kopējā korekcija	-10	-20	-10
Korekcijas koeficients	0,90	0,80	0,90
Koriģētā vērtība, EUR, iekļaujot PVN	8 550	11 160	10 485

Vērtējamā OBJEKTA tirgus vērtība, EUR, iekļaujot PVN	**10 065**
Vērtējamā OBJEKTA tirgus vērtība (noapaļojot), EUR, iekļaujot PVN	**10 100**

Kustamās mantas novērtējums ar tirgus pieeju

Vērtējamā OBJEKTA apraksts	Automobilis VW TIGUAN, rūpniecības numurs (VIN) WVGZZZ5NZFW081155, valsts reģistrācijas numurs JZ177, 2015. gads, automātiskā ā.k., dīzeļdegvielas, nobraukums 251933 km, tehniskais stāvoklis- apmierinošs
Salīdzināmais OBJEKTS Nr.1	Automobilis VW TIGUAN, 2014. gads, dīzeļdegvielas, automātiskā ā.k., sarkana, nobraukums 245000 km, tehniskais stāvoklis - vidējs
Salīdzināmais OBJEKTS Nr.2	Automobilis VW TIGUAN, 2014. gads, dīzeļdegvielas, automātiskā ā.k., melna, nobraukums 188450 km, tehniskais stāvoklis - vidējs
Salīdzināmais OBJEKTS Nr.3	Automobilis VW TIGUAN, 2015. gads, dīzeļdegvielas, automātiskā ā.k., melna, nobraukums 235200 km, tehniskais stāvoklis - vidējs

Korekcijas koeficienti	Salīdzināšanai atlasītie OBJEKTI		
	1	2	3
Cena, EUR, iekļaujot PVN	9 990	12 700	12 900
Darījuma apstākļi (pārdevums ar tūlītējo	-5	-5	-5
Marka, modelis, tehniskais risinājums	0	0	0
Izgatavošanas gads	5	5	0
Tehniskais stāvoklis	-10	-20	-15
Komplektācija	0	0	0
Kopējā korekcija	-10	-20	-20
Korekcijas koeficients	0,90	0,80	0,80
Koriģētā vērtība, EUR, iekļaujot PVN	8 991	10 160	10 320

Vērtējamā OBJEKTA tirgus vērtība, EUR, iekļaujot PVN	**9 824**
Vērtējamā OBJEKTA tirgus vērtība (noapaļojot), EUR, iekļaujot PVN	**9 800**

Kustamās mantas novērtējums ar tirgus pieeju

Vērtējamā OBJEKTA apraksts	Automobilis VW GOLF, rūpniecības numurs (VIN) WVWZZZAUZFP102593, valsts reģistrācijas numurs KA895, 2015. gads, dīzeļdegvielas, automātiskā ā.k., pelēka, nobraukums 358645 km, tehniskais stāvoklis- apmierinošs
Salīdzināmais OBJEKTS Nr.1	Automobilis VW GOLF, 2015. gads, dīzeļdegvielas, automātiskā ā.k., balta, nobraukums 246000 km, tehniskais stāvoklis- apmierinošs
Salīdzināmais OBJEKTS Nr.2	Automobilis VW GOLF, 2013. gads, dīzeļdegvielas, automātiskā ā.k., balta, nobraukums 249000 km, tehniskais stāvoklis- apmierinošs
Salīdzināmais OBJEKTS Nr.3	Automobilis VW GOLF, 2015. gads, dīzeļdegvielas, automātiskā ā.k., pelēka, nobraukums 249000 km, tehniskais stāvoklis- apmierinošs

Korekcijas koeficienti	Salīdzināšanai atlasītie OBJEKTI		
	1	2	3
Cena, EUR, iekļaujot PVN	7 750	7 780	7 390
Darījuma apstākļi (pārdevums ar tūlītējo	-5	-5	-5
Marka, modelis, tehniskais risinājums	0	0	-5
Izgatavošanas gads	0	7	0
Tehniskais stāvoklis	-40	-40	-30
Komplektācija	0	0	0
Kopējā korekcija	-45	-38	-40
Korekcijas koeficients	0,55	0,62	0,60
Koriģētā vērtība, EUR, iekļaujot PVN	4 263	4 824	4 434

Vērtējamā OBJEKTA tirgus vērtība, EUR, iekļaujot PVN	**4 507**
Vērtējamā OBJEKTA tirgus vērtība (noapaļojot), EUR, iekļaujot PVN	**4 500**

Kustamās mantas novērtējums ar tirgus pieeju

Vērtējamā OBJEKTA apraksts	Automobilis VW CADDY, rūpniecības numurs (VIN) WV1ZZZ2KZFX130242, valsts reģistrācijas numurs JZ366, 2015. gads, dīzeļdegvielas, manuālā ā.k., balta, nobraukums, ne mazāk, ka 399321 km, tehniskais stāvoklis - slikts
Salīdzināmais OBJEKTS Nr.1	Automobilis VW CADDY, 2015. gads, dīzeļdegvielas, manuālā ā.k., balta, nobraukums 268956 km, tehniskais stāvoklis - apmierinošs
Salīdzināmais OBJEKTS Nr.2	Automobilis VW CADDY, 2016. gads, dīzeļdegvielas, manuālā ā.k., balta, nobraukums 397000 km, tehniskais stāvoklis - apmierinošs
Salīdzināmais OBJEKTS Nr.3	Automobilis VW CADDY, 2015. gads, dīzeļdegvielas, manuālā ā.k., pelēka, nobraukums 444000 km, tehniskais stāvoklis - apmierinošs

Korekcijas koeficienti	Salīdzināšanai atlasītie OBJEKTI		
	1	2	3
Cena, EUR, iekļaujot PVN	4 300	5 100	4 000
Darījuma apstākļi (pārdevums ar tūlītējo	-5	-5	-5
Marka, modelis, tehniskais risinājums	0	0	0
Izgatavošanas gads	0	-5	0
Tehniskais stāvoklis	-60	-60	-50
Komplektācija	0	0	0
Kopējā korekcija	-65	-70	-55
Korekcijas koeficients	0,35	0,30	0,45
Koriģētā vērtība, EUR, iekļaujot PVN	1 505	1 530	1 800

Vērtējamā OBJEKTA tirgus vērtība, EUR, iekļaujot PVN	**1 612**
Vērtējamā OBJEKTA tirgus vērtība (noapaļojot), EUR, iekļaujot PVN	**1 600**

Kustamās mantas novērtējums ar tirgus pieeju

Vērtējamā OBJEKTA apraksts	Automobilis VW GOLF, rūpniecības numurs (VIN) WVWZZZAUZFP102136, valsts reģistrācijas numurs KA897, 2015. gads, dīzeļdegvielas, automātiskā ā.k., pelēka, nobraukums 598120 km, tehniskais stāvoklis- apmierinošs
Salīdzināmais OBJEKTS Nr.1	Automobilis VW GOLF, 2015. gads, dīzeļdegvielas, automātiskā ā.k., balta, nobraukums 246000 km, tehniskais stāvoklis- apmierinošs
Salīdzināmais OBJEKTS Nr.2	Automobilis VW GOLF, 2013. gads, dīzeļdegvielas, automātiskā ā.k., balta, nobraukums 249000 km, tehniskais stāvoklis- apmierinošs
Salīdzināmais OBJEKTS Nr.3	Automobilis VW GOLF, 2015. gads, dīzeļdegvielas, automātiskā ā.k., pelēka, nobraukums 249000 km, tehniskais stāvoklis- apmierinošs

Korekcijas koeficienti	Salīdzināšanai atlasītie OBJEKTI		
	1	2	3
Cena, EUR, iekļaujot PVN	7 750	7 780	7 390
Darījuma apstākļi (pārdevums ar tūlītējo	-5	-5	-5
Marka, modelis, tehniskais risinājums	0	0	0
Izgatavošanas gads	0	10	0
Tehniskais stāvoklis	-70	-70	-70
Komplektācija	0	0	0
Kopējā korekcija	-75	-65	-75
Korekcijas koeficients	0,25	0,35	0,25
Koriģētā vērtība, EUR, iekļaujot PVN	1 938	2 723	1 848

Vērtējamā OBJEKTA tirgus vērtība, EUR, iekļaujot PVN	**2 169**
Vērtējamā OBJEKTA tirgus vērtība (noapaļojot), EUR, iekļaujot PVN	**2 200**

Kustamās mantas novērtējums ar tirgus pieeju

Vērtējamā OBJEKTA apraksts	Automobilis MERCEDES BENZ V-KLASSE, rūpniecības numurs (VIN) WDF44781313073855, valsts reģistrācijas numurs KC569, 2015. gads, melna, automātiskā ā.k., dīzeļdegvielas, nobraukums 367525 km, tehniskais stāvoklis- apmierinošs
Salīdzināmais OBJEKTS Nr.1	Automobilis MERCEDES BENZ V-KLASSE, 2015. gads, brūna, automātiskā ā.k., dīzeļdegvielas, nobraukums 367525 km, tehniskais stāvoklis- apmierinošs
Salīdzināmais OBJEKTS Nr.2	Automobilis MERCEDES BENZ V-KLASSE, 2015. gads, balta, automātiskā ā.k., dīzeļdegvielas, nobraukums 350000 km, tehniskais stāvoklis- apmierinošs
Salīdzināmais OBJEKTS Nr.3	Automobilis MERCEDES BENZ V-KLASSE, 2015. gads, pelēka, automātiskā ā.k., dīzeļdegvielas, nobraukums 241000 km, tehniskais stāvoklis- apmierinošs

Korekcijas koeficienti	Salīdzināšanai atlasītie OBJEKTI		
	1	2	3
Cena, EUR, iekļaujot PVN	17 990	18 700	22 500
Darījuma apstākļi (pārdevums ar tūlītējo	-10	-10	-10
Marka, modelis, tehniskais risinājums	0	0	0
Izgatavošanas gads	0	0	0
Tehniskais stāvoklis	-10	-10	-25
Komplektācija	0	0	0
Kopējā korekcija	-20	-20	-35
Korekcijas koeficients	0,80	0,80	0,65
Koriģētā vērtība, EUR, iekļaujot PVN	14 392	14 960	14 625

Vērtējamā OBJEKTA tirgus vērtība, EUR, iekļaujot PVN	**14 659**
Vērtējamā OBJEKTA tirgus vērtība (noapaļojot), EUR, iekļaujot PVN	**14 700**

Kustamās mantas novērtējums ar tirgus pieeju

Vērtējamā OBJEKTA apraksts	Automobilis VW TIGUAN, rūpniecības numurs (VIN) WVGZZZ5NZGW049183, valsts reģistrācijas numurs KF225, 2015. gads, dīzeļdegvielas, automātiskā ā.k., brūna, nobraukums 288873 km, tehniskais stāvoklis - apmierinošs
Salīdzināmais OBJEKTS Nr.1	Automobilis VW TIGUAN, 2014. gads, dīzeļdegvielas, automātiskā ā.k., sarkana, nobraukums 245000 km, tehniskais stāvoklis - vidējs
Salīdzināmais OBJEKTS Nr.2	Automobilis VW TIGUAN, 2014. gads, dīzeļdegvielas, automātiskā ā.k., melna, nobraukums 188450 km, tehniskais stāvoklis - vidējs
Salīdzināmais OBJEKTS Nr.3	Automobilis VW TIGUAN, 2015. gads, dīzeļdegvielas, automātiskā ā.k., melna, nobraukums 235200 km, tehniskais stāvoklis - vidējs

Korekcijas koeficienti	Salīdzināšanai atlasītie OBJEKTI		
	1	2	3
Cena, EUR, iekļaujot PVN	9 990	12 700	12 900
Darījuma apstākļi (pārdevums ar tūlītējo	-5	-5	-5
Marka, modelis, tehniskais risinājums	0	0	0
Izgatavošanas gads	5	5	0
Tehniskais stāvoklis	-15	-30	-15
Komplektācija	0	0	0
Kopējā korekcija	-15	-30	-20
Korekcijas koeficients	0,85	0,70	0,80
Koriģētā vērtība, EUR, iekļaujot PVN	8 492	8 890	10 320

Vērtējamā OBJEKTA tirgus vērtība, EUR, iekļaujot PVN	**9 234**
Vērtējamā OBJEKTA tirgus vērtība (noapaļojot), EUR, iekļaujot PVN	**9 200**

Kustamās mantas novērtējums ar tirgus pieeju

Vērtējamā OBJEKTA apraksts	Automobilis SUBARU XV, rūpniecības numurs (VIN) JF1GP7LC5CG003670, valsts reģistrācijas numurs HZ3852, 2012. gads, benzīna, automātiskā ā.k., nobraukums 286464 km, melna, tehniskais stāvoklis - apmierinošs
Salīdzināmais OBJEKTS Nr.1	Automobilis SUBARU XV, 2012. gads, benzīna, automātiskā ā.k., nobraukums 154800 km, dzeltena, tehniskais stāvoklis - vidējs
Salīdzināmais OBJEKTS Nr.2	Automobilis SUBARU XV, 2012. gads, benzīna, automātiskā ā.k., nobraukums 156000 km, balta, tehniskais stāvoklis - vidējs
Salīdzināmais OBJEKTS Nr.3	Automobilis SUBARU XV, 2017. gads, benzīna, automātiskā ā.k., nobraukums 118200 km, balta, tehniskais stāvoklis - vidējs

Korekcijas koeficienti	Salīdzināšanai atlasītie OBJEKTI		
	1	2	3
Cena, EUR, iekļaujot PVN	9 300	11 500	11 990
Darījuma apstākļi (pārdevums ar tūlītējo	-5	-5	-5
Marka, modelis, tehniskais risinājums	0	0	0
Izgatavošanas gads	0	0	-10
Tehniskais stāvoklis	-30	-30	-30
Komplektācija	0	0	0
Kopējā korekcija	-35	-35	-45
Korekcijas koeficients	0,65	0,65	0,55
Koriģētā vērtība, EUR, iekļaujot PVN	6 045	7 475	6 595

Vērtējamā OBJEKTA tirgus vērtība, EUR, iekļaujot PVN	**6 705**
Vērtējamā OBJEKTA tirgus vērtība (noapaļojot), EUR, iekļaujot PVN	**6 700**

Kustamās mantas novērtējums ar tirgus pieeju

Vērtējamā OBJEKTA apraksts	Automobilis VW CADDY, rūpniecības numurs (VIN) WV1ZZZ2KZEX018752, valsts reģistrācijas numurs JH5460, 2013. gads, dīzeļdegvielas, manuālā ā.k., balta, nobraukums, ne mazāk, ka 388672 km, tehniskais stāvoklis - slikts
Salīdzināmais OBJEKTS Nr.1	Automobilis VW CADDY, 2012. gads, dīzeļdegvielas, manuālā ā.k., balta, nobraukums 194000 km, tehniskais stāvoklis - apmierinošs
Salīdzināmais OBJEKTS Nr.2	Automobilis VW CADDY, 2012. gads, dīzeļdegvielas, manuālā ā.k., balta, nobraukums 235000 km, tehniskais stāvoklis - apmierinošs
Salīdzināmais OBJEKTS Nr.3	Automobilis VW CADDY, 2013. gads, dīzeļdegvielas, manuālā ā.k., balta, nobraukums 270000 km, tehniskais stāvoklis - apmierinošs

Korekcijas koeficienti	Salīdzināšanai atlasītie OBJEKTI		
	1	2	3
Cena, EUR, iekļaujot PVN	4 100	4 999	5 300
Darījuma apstākļi (pārdevums ar tūlītējo	-5	-5	-5
Marka, modelis, tehniskais risinājums	0	0	0
Izgatavošanas gads	0	0	0
Tehniskais stāvoklis	-60	-70	-70
Komplektācija	0	0	0
Kopējā korekcija	-65	-75	-75
Korekcijas koeficients	0,35	0,25	0,25
Koriģētā vērtība, EUR, iekļaujot PVN	1 435	1 250	1 325

Vērtējamā OBJEKTA tirgus vērtība, EUR, iekļaujot PVN	**1 337**
Vērtējamā OBJEKTA tirgus vērtība (noapaļojot), EUR, iekļaujot PVN	**1 300**

Kustamās mantas novērtējums ar tirgus pieeju

Vērtējamā OBJEKTA apraksts	Automobilis VW GOLF, rūpniecības numurs (VIN) WVWZZZ1KZCW278771, valsts reģistrācijas numurs JF2211, 2013. gads, dīzeļdegvielas, automātiskā ā.k., pelēka, nobraukums, ne mazāk, ka 369868 km, tehniskais stāvoklis- slikts
Salīdzināmais OBJEKTS Nr.1	Automobilis VW GOLF, 2015. gads, dīzeļdegvielas, automātiskā ā.k., balta, nobraukums 246000 km, tehniskais stāvoklis- apmierinošs
Salīdzināmais OBJEKTS Nr.2	Automobilis VW GOLF, 2013. gads, dīzeļdegvielas, automātiskā ā.k., pelēka, nobraukums 249000 km, tehniskais stāvoklis- apmierinošs
Salīdzināmais OBJEKTS Nr.3	Automobilis VW GOLF, 2013. gads, dīzeļdegvielas, automātiskā ā.k., pelēka, nobraukums 290000 km, tehniskais stāvoklis- apmierinošs

Korekcijas koeficienti	Salīdzināšanai atlasītie OBJEKTI		
	1	2	3
Cena, EUR, iekļaujot PVN	7 750	7 780	7 900
Darījuma apstākļi (pārdevums ar tūlītējo	-5	-5	-5
Marka, modelis, tehniskais risinājums	0	0	0
Izgatavošanas gads	-10	0	0
Tehniskais stāvoklis	-70	-80	-80
Komplektācija	0	0	0
Kopējā korekcija	-85	-85	-85
Korekcijas koeficients	0,15	0,15	0,15
Koriģētā vērtība, EUR, iekļaujot PVN	1 163	1 167	1 185

Vērtējamā OBJEKTA tirgus vērtība, EUR, iekļaujot PVN	**1 172**
Vērtējamā OBJEKTA tirgus vērtība (noapaļojot), EUR, iekļaujot PVN	**1 200**

Kustamās mantas novērtējums ar tirgus pieeju

Vērtējamā OBJEKTA apraksts	Automobilis VW TIGUAN, rūpniecības numurs (VIN) WVGZZZ5NZEW026332, valsts reģistrācijas numurs JL3553, 2013. gads, dīzeļdegvielas, automātiskā ā.k., brūna, nobraukums 278508 km, tehniskais stāvoklis - apmierinošs
Salīdzināmais OBJEKTS Nr.1	Automobilis VW TIGUAN, 2014. gads, dīzeļdegvielas, automātiskā ā.k., sarkana, nobraukums 245000 km, tehniskais stāvoklis - vidējs
Salīdzināmais OBJEKTS Nr.2	Automobilis VW TIGUAN, 2014. gads, dīzeļdegvielas, automātiskā ā.k., melna, nobraukums 188450 km, tehniskais stāvoklis - vidējs
Salīdzināmais OBJEKTS Nr.3	Automobilis VW TIGUAN, 2014. gads, dīzeļdegvielas, automātiskā ā.k., melna, nobraukums 235200 km, tehniskais stāvoklis - vidējs

Korekcijas koeficienti	Salīdzināšanai atlasītie OBJEKTI		
	1	2	3
Cena, EUR, iekļaujot PVN	9 990	12 700	12 900
Darījuma apstākļi (pārdevums ar tūlītējo	-5	-5	-5
Marka, modelis, tehniskais risinājums	0	0	0
Izgatavošanas gads	-5	-5	-5
Tehniskais stāvoklis	-10	-15	-15
Komplektācija	0	0	0
Kopējā korekcija	-20	-25	-25
Korekcijas koeficients	0,80	0,75	0,75
Koriģētā vērtība, EUR, iekļaujot PVN	7 992	9 525	9 675

Vērtējamā OBJEKTA tirgus vērtība, EUR, iekļaujot PVN	**9 064**
Vērtējamā OBJEKTA tirgus vērtība (noapaļojot), EUR, iekļaujot PVN	**9 100**

Kustamās mantas novērtējums ar tirgus pieeju

Vērtējamā OBJEKTA apraksts	Automobilis VW TIGUAN, rūpniecības numurs (VIN) WVGZZZ5NZEW066285, valsts reģistrācijas numurs JM834, 2014. gada, automātiskā ā.k., pelēka, nobraukums 213981 km, tehniskais stāvoklis - vidējs
Salīdzināmais OBJEKTS Nr.1	Automobilis VW TIGUAN, 2014. gads, dīzeļdegvielas, automātiskā ā.k., sarkana, nobraukums 245000 km, tehniskais stāvoklis - vidējs
Salīdzināmais OBJEKTS Nr.2	Automobilis VW TIGUAN, 2014. gads, dīzeļdegvielas, automātiskā ā.k., melna, nobraukums 188450 km, tehniskais stāvoklis - vidējs
Salīdzināmais OBJEKTS Nr.3	Automobilis VW TIGUAN, 2014. gads, dīzeļdegvielas, automātiskā ā.k., melna, nobraukums 235200 km, tehniskais stāvoklis - vidējs

Korekcijas koeficienti	Salīdzināšanai atlasītie OBJEKTI		
	1	2	3
Cena, EUR, iekļaujot PVN	9 990	12 700	12 900
Darījuma apstākļi (pārdevums ar tūlītējo	-5	-5	-5
Marka, modelis, tehniskais risinājums	0	0	0
Izgatavošanas gads	0	0	-5
Tehniskais stāvoklis	-5	-15	-10
Komplektācija	0	0	0
Kopējā korekcija	-10	-20	-20
Korekcijas koeficients	0,90	0,80	0,80
Koriģētā vērtība, EUR, iekļaujot PVN	8 991	10 160	10 320

Vērtējamā OBJEKTA tirgus vērtība, EUR, iekļaujot PVN	**9 824**
Vērtējamā OBJEKTA tirgus vērtība (noapaļojot), EUR, iekļaujot PVN	**9 800**

Kustamās mantas novērtējums ar tirgus pieeju

Vērtējamā OBJEKTA apraksts	Automobilis SUBARU XV, rūpniecības numurs (VIN) JF1GP7LC5GG272777, valsts reģistrācijas numurs KR9267, 2017. gads, benzīna, automātiskā ā.k., brūna, nobraukums ne mazāk, ka 251788 km, tehniskais stāvoklis- slikts
Salīdzināmais OBJEKTS Nr.1	Automobilis SUBARU XV, 2017. gads, benzīna, automātiskā ā.k., balta, nobraukums 118200 km, tehniskais stāvoklis- vidējs
Salīdzināmais OBJEKTS Nr.2	Automobilis SUBARU XV, 2018. gads, benzīna, automātiskā ā.k., brūna, nobraukums 108106 km, tehniskais stāvoklis- vidējs
Salīdzināmais OBJEKTS Nr.3	Automobilis SUBARU XV, 2018. gads, benzīna, automātiskā ā.k., pelēka, nobraukums 110000 km, tehniskais stāvoklis- vidējs

Korekcijas koeficienti	Salīdzināšanai atlasītie OBJEKTI		
	1	2	3
Cena, EUR, iekļaujot PVN	11 990	13 990	15 490
Darījuma apstākļi (pārdevums ar tūlītējo	-5	-5	-5
Marka, modelis, tehniskais risinājums	0	0	0
Izgatavošanas gads	0	-5	-5
Tehniskais stāvoklis	-60	-70	-70
Komplektācija	0	0	0
Kopējā korekcija	-65	-80	-80
Korekcijas koeficients	0,35	0,20	0,20
Koriģētā vērtība, EUR, iekļaujot PVN	4 197	2 798	3 098

Vērtējamā OBJEKTA tirgus vērtība, EUR, iekļaujot PVN	**3 364**
Vērtējamā OBJEKTA tirgus vērtība (noapaļojot), EUR, iekļaujot PVN	**3 400**

Kustamās mantas novērtējums ar tirgus pieeju

Vērtējamā OBJEKTA apraksts	Automobilis VW TIGUAN, rūpniecības numurs (VIN) WVGZZZ5NZHW377508, valsts reģistrācijas numurs KR8921, 2017. gads, dīzeļdegvielas, automātiskā ā.k., melna, nobraukums 196027 km, tehniskais stāvoklis - vidējs
Salīdzināmais OBJEKTS Nr.1	Automobilis VW TIGUAN, 2018. gads, dīzeļdegvielas, automātiskā ā.k., melna, nobraukums 220800 km, tehniskais stāvoklis - vidējs
Salīdzināmais OBJEKTS Nr.2	Automobilis VW TIGUAN, 2017. gads, dīzeļdegvielas, automātiskā ā.k., pelēka, nobraukums 220491 km, tehniskais stāvoklis - vidējs
Salīdzināmais OBJEKTS Nr.3	Automobilis VW TIGUAN, 2017. gads, dīzeļdegvielas, automātiskā ā.k., balta, nobraukums 260000 km, tehniskais stāvoklis - vidējs

Korekcijas koeficienti	Salīdzināšanai atlasītie OBJEKTI		
	1	2	3
Cena, EUR, iekļaujot PVN	14 000	15 450	15 500
Darījuma apstākļi (pārdevums ar tūlītējo	-5	-5	-5
Marka, modelis, tehniskais risinājums	0	0	0
Izgatavošanas gads	-5	0	0
Tehniskais stāvoklis	-10	-10	-10
Komplektācija	0	0	0
Kopējā korekcija	-20	-15	-15
Korekcijas koeficients	0,80	0,85	0,85
Koriģētā vērtība, EUR, iekļaujot PVN	11 200	13 133	13 175

Vērtējamā OBJEKTA tirgus vērtība, EUR, iekļaujot PVN	**12 503**
Vērtējamā OBJEKTA tirgus vērtība (noapaļojot), EUR, iekļaujot PVN	**12 500**

Kustamās mantas novērtējums ar tirgus pieeju

Vērtējamā OBJEKTA apraksts	Automobilis VW TIGUAN, rūpniecības numurs (VIN) WVGZZZ5NZHW415288, valsts reģistrācijas numurs KR8924, 2017. gads, dīzeļdegvielas, automāiskā ā.k., balta, nobraukums 429184 km, tehniskias stāvoklis - apmierinošs
Salīdzināmais OBJEKTS Nr.1	Automobilis VW TIGUAN, 2013. gads, dīzeļdegvielas, manuālā ā.k., balta, nobraukums 341388 km, tehniskias stāvoklis - apmierinošs
Salīdzināmais OBJEKTS Nr.2	Automobilis VW TIGUAN, 2017. gads, dīzeļdegvielas, automātiskā ā.k., pelēka, nobraukums 295000 km, tehniskias stāvoklis - apmierinošs
Salīdzināmais OBJEKTS Nr.3	Automobilis VW TIGUAN, 2012. gads, dīzeļdegvielas, automātiskā ā.k., balta, nobraukums 311111 km, tehniskias stāvoklis - apmierinošs

Korekcijas koeficienti	Salīdzināšanai atlasītie OBJEKTI		
	1	2	3
Cena, EUR, iekļaujot PVN	8 500	13 500	9 500
Darījuma apstākļi (pārdevums ar tūlītējo	-10	-10	-10
Marka, modelis, tehniskais risinājums	0	0	0
Izgatavošanas gads	15	0	20
Tehniskais stāvoklis	-25	-30	-30
Komplektācija	-5	0	0
Kopējā korekcija	-25	-40	-20
Korekcijas koeficients	0,75	0,60	0,80
Koriģētā vērtība, EUR, iekļaujot PVN	6 375	8 100	7 600

Vērtējamā OBJEKTA tirgus vērtība, EUR, iekļaujot PVN	**7 358**
Vērtējamā OBJEKTA tirgus vērtība (noapaļojot), EUR, iekļaujot PVN	**7 400**

Kustamās mantas novērtējums ar tirgus pieeju

Vērtējamā OBJEKTA apraksts	Automobilis VW CADDY, rūpniecības numurs (VIN) WV1ZZZ2KZHX117958, valsts reģistrācijas numurs KS7399, 2017. gads, dīzeļdegvielas, manuālā ā.k., balta, nobraukums ne mazāk, ka 293244 km, tehniskais stāvoklis- slikts
Salīdzināmais OBJEKTS Nr.1	Automobilis VW CADDY, 2017. gads, dīzeļdegvielas, manuālā ā.k., zila, nobraukums 235000 km, tehniskais stāvoklis- apmieirnošs
Salīdzināmais OBJEKTS Nr.2	Automobilis VW CADDY, 2017. gads, dīzeļdegvielas, manuālā ā.k., oranža, nobraukums 191000 km, tehniskais stāvoklis- apmierinošs
Salīdzināmais OBJEKTS Nr.3	Automobilis VW CADDY, 2018. gads, dīzeļdegvielas, manuālā ā.k., balta, nobraukums 275000 km, tehniskais stāvoklis- apmierinošs

Korekcijas koeficienti	Salīdzināšanai atlasītie OBJEKTI		
	1	2	3
Cena, EUR, iekļaujot PVN	7 900	8 900	7 499
Darījuma apstākļi (pārdevums ar tūlītējo	-5	-5	-5
Marka, modelis, tehniskais risinājums	0	0	0
Izgatavošanas gads	0	0	-5
Tehniskais stāvoklis	-70	-70	-65
Komplektācija	0	0	0
Kopējā korekcija	-75	-75	-75
Korekcijas koeficients	0,25	0,25	0,25
Koriģētā vērtība, EUR, iekļaujot PVN	1 975	2 225	1 875

Vērtējamā OBJEKTA tirgus vērtība, EUR, iekļaujot PVN	**2 025**
Vērtējamā OBJEKTA tirgus vērtība (noapaļojot), EUR, iekļaujot PVN	**2 000**

Kustamās mantas novērtējums ar tirgus pieeju

Vērtējamā OBJEKTA apraksts	Automobilis SUBARU XV, rūpniecības numurs (VIN) JF1GP7LC5GG271175, valsts reģistrācijas numurs KS4460, 2017. gads, automātiskā ā.k., benzīna, melna, nobraukums 256207 km, tehniskais stāvoklis - apmierinošs
Salīdzināmais OBJEKTS Nr.1	Automobilis SUBARU XV, 2017. gads, automātiskā ā.k., benzīna, pelēka, nobraukums 182000 km, tehniskais stāvoklis - apmierinošs
Salīdzināmais OBJEKTS Nr.2	Automobilis SUBARU XV, 2018. gads, automātiskā ā.k., benzīna, pelēka, nobraukums 108160 km, tehniskais stāvoklis - vidējs
Salīdzināmais OBJEKTS Nr.3	Automobilis SUBARU XV, 2012. gads, automātiskā ā.k., benzīna, melna, nobraukums 144400 km, tehniskais stāvoklis - vidējs

Korekcijas koeficienti	Salīdzināšanai atlasītie OBJEKTI		
	1	2	3
Cena, EUR, iekļaujot PVN	10 800	13 990	8 900
Darījuma apstākļi (pārdevums ar tūlītējo	-5	-5	-5
Marka, modelis, tehniskais risinājums	0	0	0
Izgatavošanas gads	0	-5	15
Tehniskais stāvoklis	-25	-35	-30
Komplektācija	0	0	0
Kopējā korekcija	-30	-45	-20
Korekcijas koeficients	0,70	0,55	0,80
Koriģētā vērtība, EUR, iekļaujot PVN	7 560	7 695	7 120

Vērtējamā OBJEKTA tirgus vērtība, EUR, iekļaujot PVN	**7 458**
Vērtējamā OBJEKTA tirgus vērtība (noapaļojot), EUR, iekļaujot PVN	**7 500**

Kustamās mantas novērtējums ar tirgus pieeju

Vērtējamā OBJEKTA apraksts	Automobilis VW CADDY, rūpniecības numurs (VIN) WV2ZZZ2KZHX094251, valsts reģistrācijas numurs KS2698, 2017. gads, dīzeļdegvielas, manuālā ā.k., balta, nobraukums ne mazāk, ka 202752 km, tehniskais stāvoklis- slikts
Salīdzināmais OBJEKTS Nr.1	Automobilis VW CADDY, 2017. gads, dīzeļdegvielas, manuālā ā.k., zila, nobraukums 235000 km, tehniskais stāvoklis- apmieirnošs
Salīdzināmais OBJEKTS Nr.2	Automobilis VW CADDY, 2017. gads, dīzeļdegvielas, manuālā ā.k., oranža, nobraukums 191000 km, tehniskais stāvoklis- apmierinošs
Salīdzināmais OBJEKTS Nr.3	Automobilis VW CADDY, 2018. gads, dīzeļdegvielas, manuālā ā.k., balta, nobraukums 275000 km, tehniskais stāvoklis- apmierinošs

Korekcijas koeficienti	Salīdzināšanai atlasītie OBJEKTI		
	1	2	3
Cena, EUR, iekļaujot PVN	7 900	8 900	7 499
Darījuma apstākļi (pārdevums ar tūlītējo	-5	-5	-5
Marka, modelis, tehniskais risinājums	0	0	0
Izgatavošanas gads	0	0	-5
Tehniskais stāvoklis	-70	-70	-65
Komplektācija	0	0	0
Kopējā korekcija	-75	-75	-75
Korekcijas koeficients	0,25	0,25	0,25
Koriģētā vērtība, EUR, iekļaujot PVN	1 975	2 225	1 875

Vērtējamā OBJEKTA tirgus vērtība, EUR, iekļaujot PVN	**2 025**
Vērtējamā OBJEKTA tirgus vērtība (noapaļojot), EUR, iekļaujot PVN	**2 000**

Kustamās mantas novērtējums ar tirgus pieeju

Vērtējamā OBJEKTA apraksts	Automobilis VW TIGUAN, rūpniecības numurs (VIN) WVGZZZ5NZHW318666, valsts reģistrācijas numurs OA3569, 2016. gads, dīzeļdegvielas, automātiskā ā.k., balta, nobraukums 201186 km, tehniskais stāvoklis - vidējs
Salīdzināmais OBJEKTS Nr.1	Automobilis VW TIGUAN, 2016. gads, dīzeļdegvielas, automātiskā ā.k., balta, nobraukums 260000 km, tehniskais stāvoklis - vidējs
Salīdzināmais OBJEKTS Nr.2	Automobilis VW TIGUAN, 2016. gads, dīzeļdegvielas, automātiskā ā.k., melna, nobraukums 235000 km, tehniskais stāvoklis - vidējs
Salīdzināmais OBJEKTS Nr.3	Automobilis VW TIGUAN, 2017. gads, dīzeļdegvielas, automātiskā ā.k., balta, nobraukums 260000 km, tehniskais stāvoklis - vidējs

Korekcijas koeficienti	Salīdzināšanai atlasītie OBJEKTI		
	1	2	3
Cena, EUR, iekļaujot PVN	16 700	16 990	15 500
Darījuma apstākļi (pārdevums ar tūlītējo	-5	-5	-5
Marka, modelis, tehniskais risinājums	0	0	0
Izgatavošanas gads	0	0	-5
Tehniskais stāvoklis	-10	-10	-10
Komplektācija	0	0	0
Kopējā korekcija	-15	-15	-20
Korekcijas koeficients	0,85	0,85	0,80
Koriģētā vērtība, EUR, iekļaujot PVN	14 195	14 442	12 400

Vērtējamā OBJEKTA tirgus vērtība, EUR, iekļaujot PVN	**13 679**
Vērtējamā OBJEKTA tirgus vērtība (noapaļojot), EUR, iekļaujot PVN	**13 700**

Kustamās mantas novērtējums ar tirgus pieeju

Vērtējamā OBJEKTA apraksts	Motocikla YAMAHA, rūpniecības numurs (VIN) 3LP067692, valsts reģistrācijas numurs TB4882, rezerves daļa - cilindra galva
Salīdzināmais OBJEKTS Nr.1	Motocikla YAMAHA, rezerves daļa - cilindra galva
Salīdzināmais OBJEKTS Nr.2	Motocikla YAMAHA, rezerves daļa - cilindra galva
Salīdzināmais OBJEKTS Nr.3	Motocikla YAMAHA, rezerves daļa - cilindra galva

Korekcijas koeficienti	Salīdzināšanai atlasītie OBJEKTI		
	1	2	3
Cena, EUR, iekļaujot PVN	10	12	12
Darījuma apstākļi (pārdevums ar tūlītējo	-10	-10	-10
Marka, modelis, tehniskais risinājums	0	0	0
Izgatavošanas gads	0	0	0
Tehniskais stāvoklis	0	0	0
Komplektācija	0	0	0
Kopējā korekcija	-10	-10	-10
Korekcijas koeficients	0,90	0,90	0,90
Koriģētā vērtība, EUR, iekļaujot PVN	9	11	11

Vērtējamā OBJEKTA tirgus vērtība, EUR, iekļaujot PVN	**10**
Vērtējamā OBJEKTA tirgus vērtība (noapaļojot), EUR, iekļaujot PVN	**10**

III Slēdziens

Pamatojoties uz augstāk veiktajiem aprēķiniem un vērtētāja rīcībā nodoto un esošo informāciju, pēc vērtētāja viedokļa SIA “EAST-WEST TRANSIT”, reģistrācijas numurs 40003295522 , juridiskā adrese: Lubānas iela 66, Rīga, LV-1073, īpašumā esošās kustamās mantas (trīsdesmit transportlīdzekļu vai to rezerves daļu) tirgus vērtība novērtēšanas dienā, tas ir, 2025.gada 26.februārī ar pārdošanas termiņu 12 mēneši sastāda:

EUR 181 040 (viens simts astoņdesmit viens tūkstotis četrdesmit eiro).*

* Vērtība noteikta, iekļaujot ievienotās vērtības nodokli.

Pieņēmumi
Novērtēšanu paredzēts veikt pie sekojošiem nosacījumiem – kustami pamatlīdzekļi tiek vērtēti kā atsevišķi objekti, paredzot to pārvietošanu prom no to pašreizējās atrašanās vietas. (LVS 401, 2013. p. 5.3.2.4.)

Jurijs Lukaševs
LĪVA sertifikāts Nr.28
kustamās mantas vērtēšanā

Šī vērtējuma atskaite sastādīta vienā eksemplārā.

Vērtējuma atskaitei ir pievienotas sekojošu dokumentu kopijas:

- LĪVA profesionālās kvalifikācijas sertifikāts Nr.28,
- Komercpilnvara,
- Pasūtītāja iesniegtais vērtējamās kustamās mantas saraksts:
- Transportlīdzekļa reģistrācijas apliecība (29 gab.);
- Pamatlīdzekļa Nr.PL000259 uzskaites kartīte.

Pielikumi

LATVIJAS ĪPAŠUMU VĒRTĒTĀJU ASOCIĀCIJA

LĪVA VĒRTĒTĀJU SERTIFIKĀCIJAS BIROJS

ĪPAŠUMU VĒRTĒTĀJA PROFESIONĀLĀS KVALIFIKĀCIJAS SERTIFIKĀTS

NR. 28

Jurijs Lukaševs
vārds, uzvārds

[redacted]
personas kods

Kustamās mantas vērtēšana
sertificējamā darbība

Sertifikāts apliecina personas profesionālās spējas veikt ķermenisku kustamu lietu novērtēšanu saskaņā ar LR Civillikuma 870. – 874. panta prasībām

Darbība sertificēta no
2014. gada 11. decembra
datums

Sertifikāts piešķirts
2023. gada 30. decembrī
datums

Sertifikāts derīgs līdz
2028. gada 31. decembrim
datums

LATVIJAS ĪPAŠUMU VĒRTĒTĀJU ASOCIĀCIJA LĪVA

Dainis Tunsts
LĪVA Vērtētāju sertifikācijas biroja direktors

Izsniegts saskaņā ar LĪVA 2023.gada 2.marta noteikumiem "Prasības kustamās mantas vērtētāja profesionālajai kvalifikācijai un profesionālās kvalifikācijas sertifikāta izsniegšanas kārtība".

Kvalificēts elektroniskais paraksts
KASPARS DZEDULIS
2024-11-01 16:37:46 GMT+2
Mērķis: Paraksts

SIA “Newsec Valuations LV”
Reģistrācijas numurs: 40103216919
Adrese: Marijas iela 2A, Rīga, LV-1050
Tālrunis: +371 67508400
E-pasts: info@newsec.lv

KOMERCPILNVARA

Rīgā, 2024.gada 1.novembrī. Nr.5PL-2024-4

Ar šo SIA “Newsec valuations LV” **pilnvaro** Nekustamā īpašuma vērtētāju **Jāni Gobiņu**, vienpersoniski pārstāvēt SIA “Newsec valuations LV” attiecībās ar trešajām personām nekustamo īpašumu vērtēšanas jautājumos, SIA “Newsec valuations LV” vārdā un interesēs slēgt tiesiskus darījumus (līgumus) ar trešajām personām par nekustamo īpašumu vērtēšanu, parakstīt nekustamo īpašumu un kustamās mantas vērtējumus, sniegt īpašumu konsultācijas, rakstveida atzinumus un tirgus pētījumus, parakstīt pieņemšanas-nodošanas aktus, rēķinus.

Pilnvara stājas spēkā 2024.gada 4.novembra.
Pilnvara ir spēkā līdz 2025.gada 31.decembrim.

Kaspars Dzedulis
SIA “Newsec valuations LV”
Valdes priekšsēdētājs

Vērtējamās kustamās mantas saraksts

Nr.p.k.	Numurs	Marka, modelis	VIN
1	FM3671	RENAULT TRAFIC	VF1FLBBB55V239949
2	HD8812	SUBARU IMPREZA	JF1GH7LS58G020679
3	HM5727	SUBARU FORESTER	JF1SHHLZ3AG156503
4	HZ3852	SUBARU XV	JF1GP7LC5CG003670
5	JE3931	VW CADDY	WV1ZZZ2KZDX080416
6	JF2211	VW GOLF	WVWZZZ1KZCW278771
7	JH5460	VW CADDY	WV1ZZZ2KZEX018752
8	JL3553	VW TIGUAN	WVGZZZ5NZEW026332
9	JM833	VW TIGUAN	WVGZZZ5NZDW618108
10	JM834	VW TIGUAN	WVGZZZ5NZEW066285
11	JM835	VW TIGUAN	WVGZZZ5NZDW617772
12	JR734	VW TRANSPORTER	WV1ZZZ7HZFH008670
13	JT2906	MERCEDES BENZ SPRINTER 316	WDB9066351S832524
14	JT779	VW TIGUAN	WVGZZZ5NZFW046571
15	JV883	MINI COOPER SD ALL4	WMWRS91030WN55507
16	JZ177	VW TIGUAN	WVGZZZ5NZFW081155
17	JZ366	VW CADDY	WV1ZZZ2KZFX130242
18	KA895	VW GOLF	WVWZZZAUZFP102593
19	KA897	VW GOLF	WVWZZZAUZFP102136
20	KC569	MERCEDES BENZ V-KLASSE	WDF44781313073855
21	KF225	VW TIGUAN	WVGZZZ5NZGW049183
22	KR8921	VW TIGUAN	WVGZZZ5NZHW377508
23	KR8924	VW TIGUAN	WVGZZZ5NZHW415288
24	KR9267	SUBARU XV	JF1GP7LC5GG272777
25	KS2698	VW CADDY	WV2ZZZ2KZHX094251
26	KS4460	SUBARU XV	JF1GP7LC5GG271175
27	KS7399	VW CADDY	WV1ZZZ2KZHX117958
28	OA3569	VW TIGUAN	WVGZZZ5NZHW318666
29	TB4882	YAMAHA	3LP067692
30	TF5854	BMW S1000RR	WB10D1008FZ331162

Transportlīdzekļu reģistrācijas apliecības

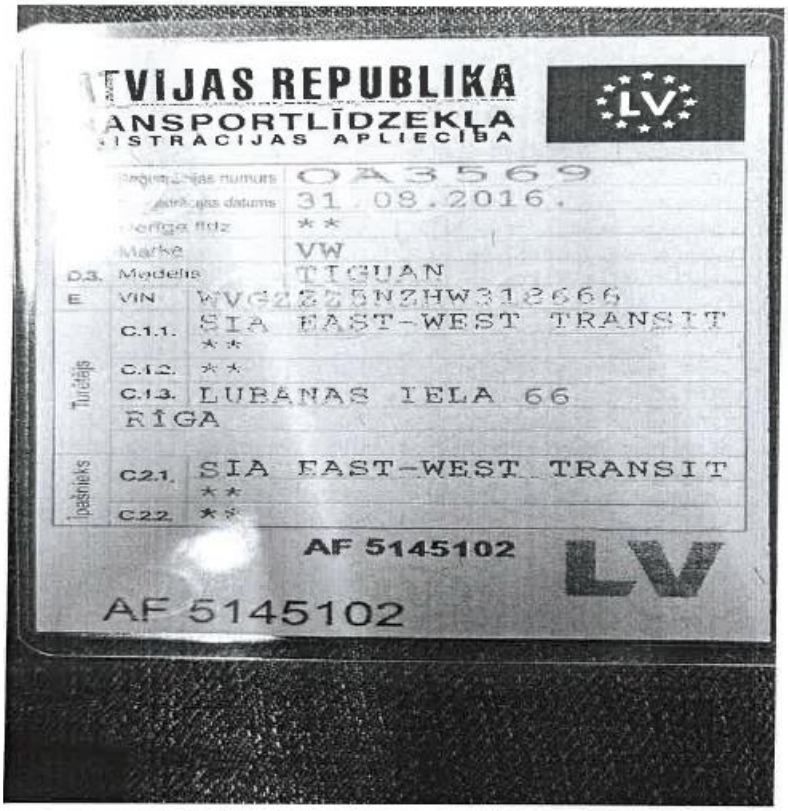

TVIJAS REPUBLIKA
ANSPORTLĪDZEKĻA
ISTRĀCIJAS APLIECĪBA

LV

	Reģistrācijas numurs	OA3569
	Reģistrācijas datums	31.08.2016.
	Derīga līdz	**
	Marke	VW
D.3.	Modelis	TIGUAN
E	VIN	WVGZZZ5NZHW312666
Turētājs	C.1.1.	SIA EAST-WEST TRANSIT
	C.1.2.	**
	C.1.3.	LUBĀNAS IELA 66 RĪGA
Īpašnieks	C.2.1.	SIA EAST-WEST TRANSIT
	C.2.2.	**

AF 5145102

LV

AF 5145102

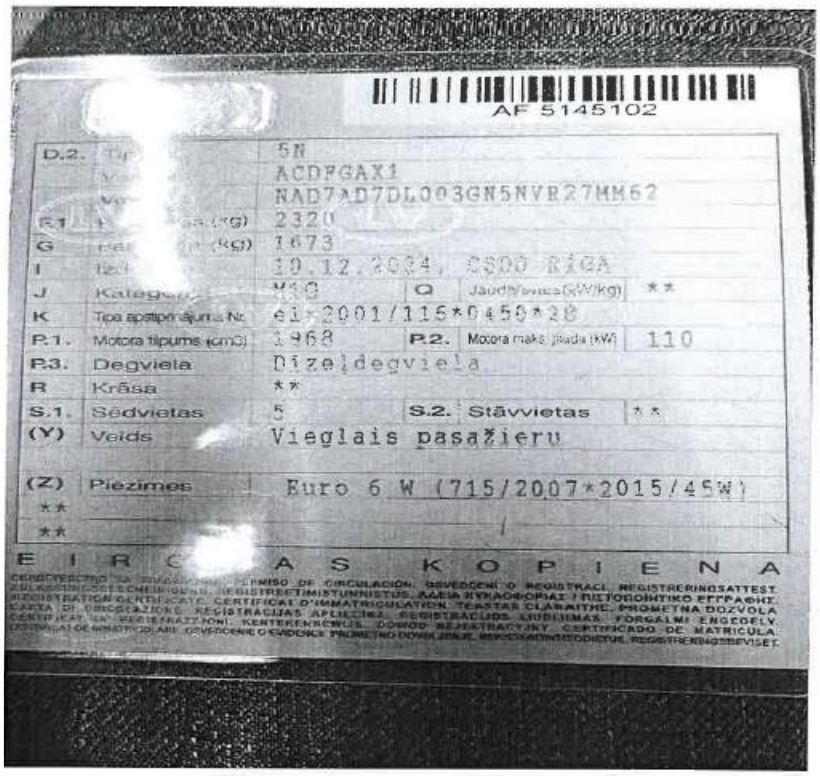

AF 5145102

D.2.	Tip	5N		
	V	ACDFGAX1		
	VIN	NAD7AD7DL003GN5NVR27MM62		
F.1	Ļ[illegible] (kg)	2320		
G	[illegible] (kg)	1673		
I	Izd[illegible]	10.12.2004, CSDD RĪGA		
J	Kategorija	M1G	Q Jauda/svars (kW/kg)	**
K	Tipa apstiprinājuma Nr.	e1*2001/116*0450*28		
P.1.	Motora tilpums (cm3)	1968	P.2. Motora maksimālā jauda (kW)	110
P.3.	Degviela	Dīzeļdegviela		
R	Krāsa	**		
S.1.	Sēdvietas	5	S.2. Stāvvietas	**
(Y)	Veids	Vieglais pasažieru		
(Z)	Piezīmes	Euro 6 W (715/2007*2015/45W)		
**				
**				

E I R [illegible] A S K O P I E N A

LATVIJAS REPUBLIKA
TRANSPORTLĪDZEKĻA REĢISTRĀCIJAS APLIECĪBA

A	Reģistrācijas numurs	KS2698
B	1. reģistrācijas datums	11.05.2017.
H	Derīga līdz	**
D1.	Marka	VW
D3.	Modelis	CADDY
E	VIN	WV2ZZZ2KZHX094251
Turētājs C.1.1.		SIA EAST-WEST TRANSIT **
C.1.2.		**
C.1.3.		LUBĀNAS IELA 66 RĪGA
Īpašnieks C.2.1.		SIA EAST-WEST TRANSIT **
C.2.2.		**

AF 4151212

LV

AF 4151212

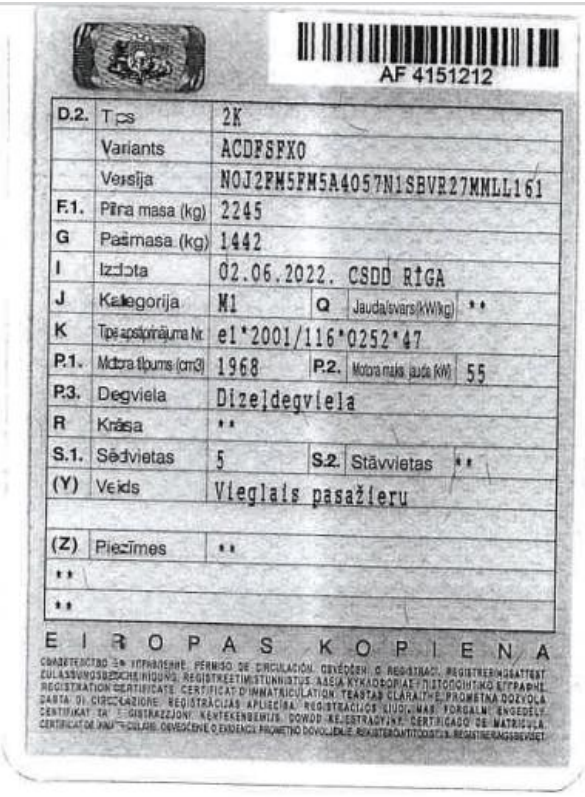

AF 4151212

D.2.	Tips	2K			
	Variants	ACDFSFXO			
	Versija	NOJ2FM5FM5A4057N1SBVR27MMLL161			
F.1.	Pilna masa (kg)	2245			
G	Pašmasa (kg)	1442			
I	Izdota	02.06.2022. CSDD RĪGA			
J	Kategorija	M1	Q	Jauda/svars (kW/kg)	**
K	Tipa apstiprinājuma Nr.	e1*2001/116*0252*47			
P.1.	Motora tilpums (cm3)	1968	P.2.	Motora maks. jauda (kW)	55
P.3.	Degviela	Dizeļdegviela			
R	Krāsa	**			
S.1.	Sēdvietas	5	S.2.	Stāvvietas	**
(Y)	Veids	Vieglais pasažieru			
(Z)	Piezīmes	**			
**					
**					

E I R O P A S K O P I E N A

LATVIJAS REPUBLIKA
TRANSPORTLĪDZEKĻA REĢISTRĀCIJAS APLIECĪBA

A	Reģistrācijas numurs	KS4460
B	1. reģistrācijas datums	12.05.2017.
H	Derīga līdz	**
D1.	Marka	SUBARU
D3.	Modelis	XV
E	VIN	JF1GP7LC5GG271175
Turētājs C.1.1.		SIA EAST-WEST TRANSIT **
C.1.2.		**
C.1.3.		LUBĀNAS IELA 66 RĪGA
Īpašnieks C.2.1.		SIA EAST-WEST TRANSIT **
C.2.2.		**

AF 4151211

LV

AF 4151211

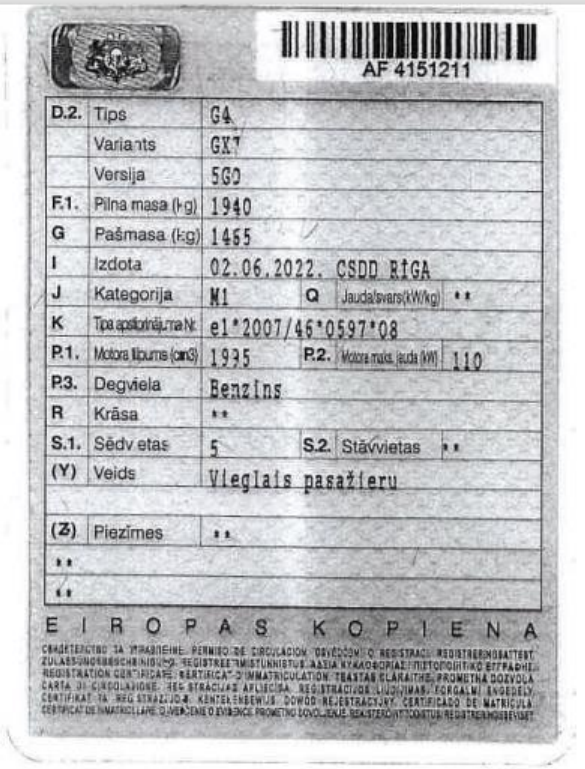

AF 4151211

D.2.	Tips	G4			
	Variants	GX7			
	Versija	5G0			
F.1.	Pilna masa (kg)	1940			
G	Pašmasa (kg)	1465			
I	Izdota	02.06.2022. CSDD RĪGA			
J	Kategorija	M1	Q	Jauda/svars (kW/kg)	**
K	Tipa apstiprinājuma Nr.	e1*2007/46*0597*08			
P.1.	Motora tilpums (cm3)	1995	P.2.	Motora maks. jauda (kW)	110
P.3.	Degviela	Benzīns			
R	Krāsa	**			
S.1.	Sēdvietas	5	S.2.	Stāvvietas	**
(Y)	Veids	Vieglais pasažieru			
(Z)	Piezīmes	**			
**					
**					

E I R O P A S K O P I E N A

LATVIJAS REPUBLIKA
TRANSPORTLĪDZEKĻA REĢISTRĀCIJAS APLIECĪBA

A	Reģistrācijas numurs	KS7399
B	1. reģistrācijas datums	29.05.2017.
H	Derīga līdz	**
D1.	Marka	VW
D3.	Modelis	CADDY
E	VIN	WV1ZZZ2KZHX117958
Turētājs C.1.1.		SIA EAST-WEST TRANSIT **
C.1.2.		**
C.1.3.		LUBĀNAS IELA 66 RĪGA
Īpašnieks C.2.1.		SIA EAST-WEST TRANSIT **
C.2.2.		**

AF 4151210 LV

AF 4151210

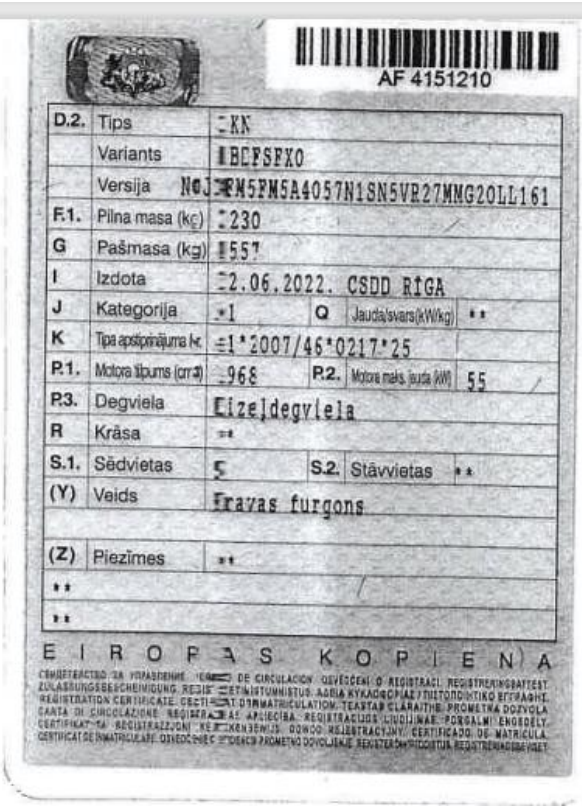

AF 4151210

D.2.	Tips	KN		
	Variants	BCFSFX0		
	Versija	NOJ[illegible]M5FM5A4057N1SN5VR27MMG20LL161		
F.1.	Pilna masa (kg)	2230		
G	Pašmasa (kg)	1557		
I	Izdota	22.06.2022. CSDD RĪGA		
J	Kategorija	M1	Q Jauda/svars(kW/kg)	**
K	Tipa apstiprinājuma Nr.	e1*2007/46*0217*25		
P.1.	Motora tilpums (cm3)	1968	P.2. Motora maks. jauda (kW)	55
P.3.	Degviela	Dīzeļdegviela		
R	Krāsa	**		
S.1.	Sēdvietas	5	S.2. Stāvvietas	**
(Y)	Veids	Pravas furgons		
(Z)	Piezīmes	**		
**				
**				

EIROPAS KOPIENA

LATVIJAS REPUBLIKA
TRANSPORTLĪDZEKĻA REĢISTRĀCIJAS APLIECĪBA

A	Reģistrācijas numurs	KR8924
B	1. reģistrācijas datums	20.04.2017.
H	Derīga līdz	**
D1.	Marka	VW
D3.	Modelis	TIGUAN
E	VIN	WVGZZZ5NZHW415288
Turētājs C.1.1.		SIA EAST-WEST TRANSIT **
C.1.2.		**
C.1.3.		LUBĀNAS IELA 66 RĪGA
Īpašnieks C.2.1.		SIA EAST-WEST TRANSIT **
C.2.2.		**

AF 4109921 LV

AF 4109921

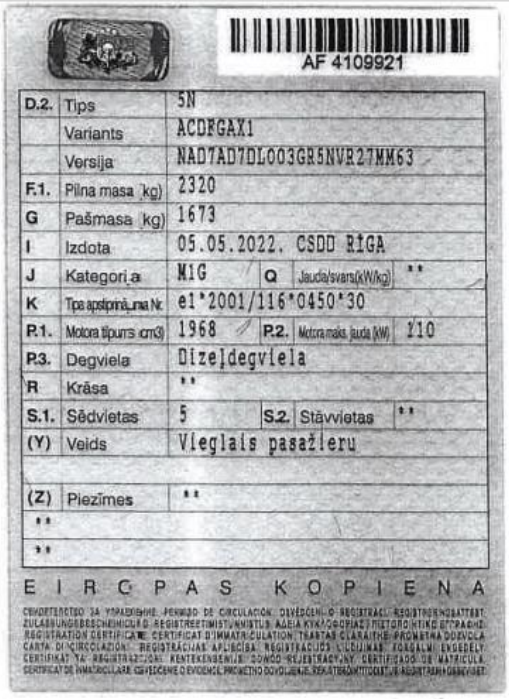

AF 4109921

D.2.	Tips	5N		
	Variants	ACDFGAX1		
	Versija	NAD7AD7DL003GR5NVR27MM63		
F.1.	Pilna masa (kg)	2320		
G	Pašmasa (kg)	1673		
I	Izdota	05.05.2022. CSDD RĪGA		
J	Kategorija	M1G	Q Jauda/svars(kW/kg)	**
K	Tipa apstiprinājuma Nr.	e1*2001/116*0450*30		
P.1.	Motora tilpums (cm3)	1968	P.2. Motora maks. jauda (kW)	110
P.3.	Degviela	Dīzeļdegviela		
R	Krāsa	**		
S.1.	Sēdvietas	5	S.2. Stāvvietas	**
(Y)	Veids	Vieglais pasažieru		
(Z)	Piezīmes	**		
**				
**				

EIROPAS KOPIENA

LATVIJAS REPUBLIKA
TRANSPORTLĪDZEKĻA REĢISTRĀCIJAS APLIECĪBA

A	Reģistrācijas numurs	KR8921
B	1. reģistrācijas datums	20.04.2017.
H	Derīga līdz	**
D1.	Marka	VW
D.3.	Modelis	TIGUAN
E	VIN	WVGZZZ5NZHW377508
Turētājs	C.1.1.	SIA EAST-WEST TRANSIT **
	C.1.2.	**
	C.1.3.	LUBĀNAS IELA 66 RĪGA
Īpašnieks	C.2.1.	SIA EAST-WEST TRANSIT **
	C.2.2.	**

AF 4109917

LV

AF 4109917

AF 4109917

D.2.	Tips	5N		
	Variants	ACDFGAX1		
	Versija	WADTAD7DL003GN5NVR27MM61		
F.1.	Pilna masa (kg)	2320		
G	Pašmasa (kg)	1673		
I	Izdota	05.05.2022. CSDD RĪGA		
J	Kategorija	M1G	Q Jauda/svars(kW/kg)	**
K	Tipa apstiprinājuma Nr.	e1*2001/116*0450*30		
P.1.	Motora tilpums (cm3)	1968	P.2. Motora maks. jauda (kW)	110
P.3.	Degviela	Dīzeļdegviela		
R	Krāsa	**		
S.1.	Sēdvietas	5	S.2. Stāvvietas	**
(Y)	Veids	Vieglais pasažieru		
(Z)	Piezīmes	**		
**				
**				

EIROPAS KOPIENA

LATVIJAS REPUBLIKA
TRANSPORTLĪDZEKĻA REĢISTRĀCIJAS APLIECĪBA

A	Reģistrācijas numurs	KR9267
B	1. reģistrācijas datums	21.04.2017.
H	Derīga līdz	**
D1.	Marka	SUBARU
D.3.	Modelis	XV
E	VIN	JF1GP7LC5GG272777
Turētājs	C.1.1.	SIA EAST-WEST TRANSIT **
	C.1.2.	**
	C.1.3.	LUBĀNAS IELA 66 RĪGA
Īpašnieks	C.2.1.	SIA EAST-WEST TRANSIT **
	C.2.2.	**

AF 4109914

LV

AF 4109914

AF 4109914

D.2.	Tips	G4		
	Variants	GX7		
	Versija	5G0		
F.1.	Pilna masa (kg)	1940		
G	Pašmasa (kg)	1465		
I	Izdota	05.05.2022. CSDD RĪGA		
J	Kategorija	M1	Q Jauda/svars(kW/kg)	**
K	Tipa apstiprinājuma Nr.	e1*2007/46*0597*08		
P.1.	Motora tilpums (cm3)	1995	P.2. Motora maks. jauda (kW)	110
P.3.	Degviela	Benzīns		
R	Krāsa	**		
S.1.	Sēdvietas	5	S.2. Stāvvietas	**
(Y)	Veids	Vieglais pasažieru		
(Z)	Piezīmes	**		
**				
**				

EIROPAS KOPIENA

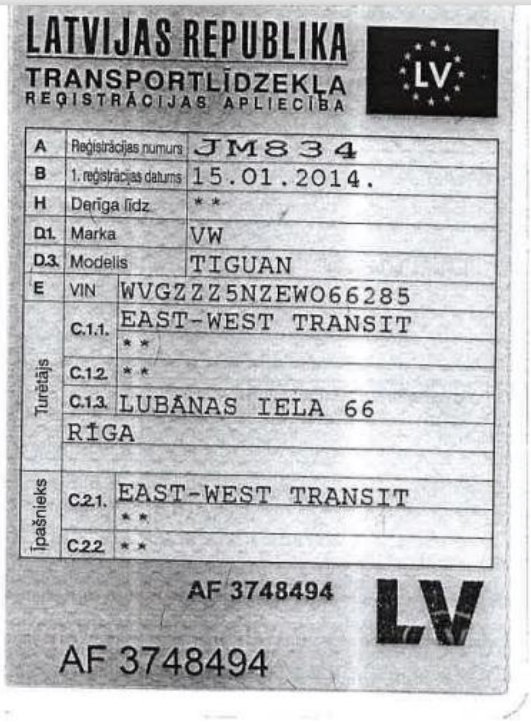

LATVIJAS REPUBLIKA
TRANSPORTLĪDZEKĻA REĢISTRĀCIJAS APLIECĪBA

A	Reģistrācijas numurs	JM834
B	1. reģistrācijas datums	15.01.2014.
H	Derīga līdz	**
D1.	Marka	VW
D3.	Modelis	TIGUAN
E	VIN	WVGZZZ5NZEW066285
Turētājs	C.1.1.	EAST-WEST TRANSIT **
	C.1.2.	**
	C.1.3.	LUBĀNAS IELA 66 RĪGA
Īpašnieks	C.2.1.	EAST-WEST TRANSIT **
	C.2.2.	**

AF 3748494

LV

AF 3748494

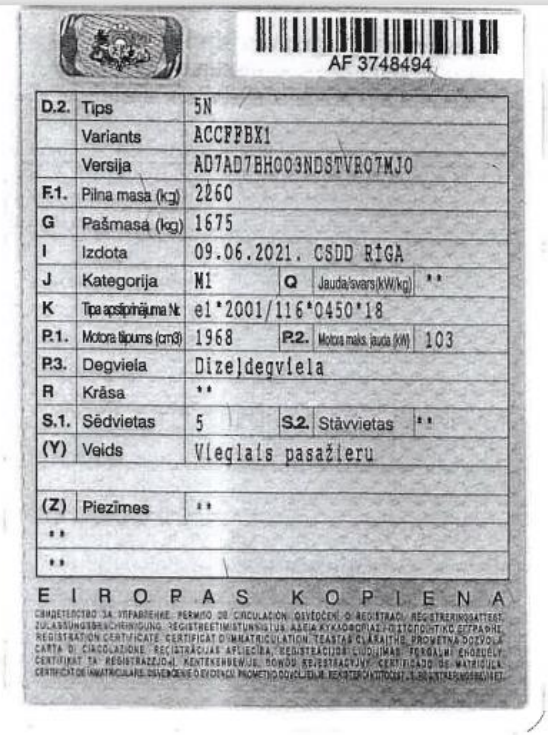

AF 3748494

D.2.	Tips	5N		
	Variants	ACCFFBX1		
	Versija	AD7AD7BH003NDSTVR07MJ0		
F.1.	Pilna masa (kg)	2260		
G	Pašmasa (kg)	1675		
I	Izdota	09.06.2021. CSDD RĪGA		
J	Kategorija	M1	Q Jauda/svars (kW/kg)	**
K	Tipa apstiprinājuma Nr.	e1*2001/116*0450*18		
P.1.	Motora tilpums (cm3)	1968	P.2. Motora maks. jauda (kW)	103
P.3.	Degviela	Dizeļdegviela		
R	Krāsa	**		
S.1.	Sēdvietas	5	S.2. Stāvvietas	**
(Y)	Veids	Vieglais pasažieru		
(Z)	Piezīmes	**		
**				
**				

EIROPAS KOPIENA

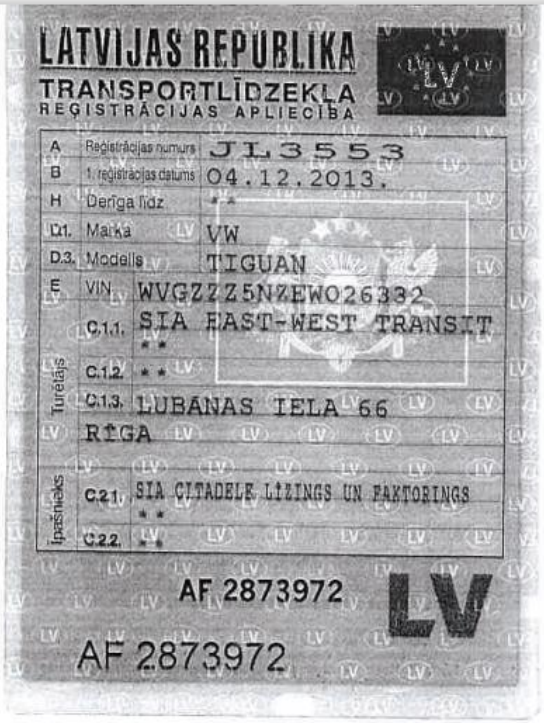

LATVIJAS REPUBLIKA
TRANSPORTLĪDZEKĻA REĢISTRĀCIJAS APLIECĪBA

A	Reģistrācijas numurs	JL3553
B	1. reģistrācijas datums	04.12.2013.
H	Derīga līdz	**
D1.	Marka	VW
D3.	Modelis	TIGUAN
E	VIN	WVGZZZ5NZEW026332
Turētājs	C.1.1.	SIA EAST-WEST TRANSIT **
	C.1.2.	**
	C.1.3.	LUBĀNAS IELA 66 RĪGA
Īpašnieks	C.2.1.	SIA CITADELE LĪZINGS UN FAKTORINGS **
	C.2.2.	**

AF 2873972

LV

AF 2873972

AF 2873972

D.2.	Tips	5N		
	Variants	ACCFFBX1		
	Versija	AD7AD7BH003NDSTVR27MJ0		
F.1.	Pilna masa (kg)	2260		
G	Pašmasa (kg)	1664		
I	Izdota	14.12.2018. CSDD RĪGA		
J	Kategorija	M1	Q Jauda/svars (kW/kg)	**
K	Tipa apstiprinājuma Nr.	e1*2001/116*0450*17		
P.1.	Motora tilpums (cm3)	1968	P.2. Motora maks. jauda (kW)	103
P.3.	Degviela	Dizeļdegviela		
R	Krāsa	Gaiši brūna		
S.1.	Sēdvietas	5	S.2. Stāvvietas	**
(Y)	Veids	Vieglais pasažieru		
(Z)	Piezīmes	**		
**				
**				

EIROPAS KOPIENA

LATVIJAS REPUBLIKA
TRANSPORTLĪDZEKĻA REĢISTRĀCIJAS APLIECĪBA

A	Reģistrācijas numurs	JF2211
B	1. reģistrācijas datums	11.04.2013.
H	Derīga līdz	**
D1.	Marka	VW
D3.	Modelis	GOLF
E	VIN	WVWZZZ1KZCW278771
Turētājs C.1.1.		EAST-WEST TRANSIT **
C.1.2.		**
C.1.3.		LUBĀNAS IELA 66 RĪGA
Īpašnieks C.2.1.		EAST-WEST TRANSIT **
C.2.2.		**

AF 3748491

AF 3748491

AF 3748491

D.2.	Tips	1K		
	Variants	ACCAYCX0		
	Versija	FD7FD7AM014N7MGN1		
F.1.	Pilna masa (kg)	1890		
G	Pašmasa (kg)	1337		
I	Izdota	09.06.2021. CSDD RĪGA		
J	Kategorija	M1	Q Jauda/svars(kW/kg)	**
K	Tipa apstiprinājuma Nr.	e1*2001/116*0242*43		
P.1.	Motora tilpums (cm3)	1598	P.2. Motora maks. jauda (kW)	77
P.3.	Degviela	Dizeļdegviela		
R	Krāsa	**		
S.1.	Sēdvietas	5	S.2. Stāvvietas	**
(Y)	Veids	Vieglais pasažieru		
(Z)	Piezīmes	**		
**				
**				

EIROPAS KOPIENA

LATVIJAS REPUBLIKA
TRANSPORTLĪDZEKĻA REĢISTRĀCIJAS APLIECĪBA

A	Reģistrācijas numurs	JH5460
B	1. reģistrācijas datums	26.07.2013.
H	Derīga līdz	**
D1.	Marka	VW
D3.	Modelis	CADDY
E	VIN	WV1ZZZ2KZEX018752
Turētājs C.1.1.		EAST-WEST TRANSIT **
C.1.2.		**
C.1.3.		LUBĀNAS IELA 66 RĪGA
Īpašnieks C.2.1.		EAST-WEST TRANSIT **
C.2.2.		**

AF 3748489

AF 3748489

AF 3748489

D.2.	Tips	2KN		
	Variants	BBCAYEX01		
	Versija	NOJ2FM5FM5A4056N1SN2VRO7MJG2N		
F.1.	Pilna masa (kg)	2159		
G	Pašmasa (kg)	1500		
I	Izdota	09.06.2021. CSDD RĪGA		
J	Kategorija	N1	Q Jauda/svars(kW/kg)	**
K	Tipa apstiprinājuma Nr.	e1*2007/46*0217*14		
P.1.	Motora tilpums (cm3)	1598	P.2. Motora maks. jauda (kW)	55
P.3.	Degviela	Dizeļdegviela		
R	Krāsa	**		
S.1.	Sēdvietas	2	S.2. Stāvvietas	**
(Y)	Veids	Kravas furgons		
(Z)	Piezīmes	**		
**				
**				

EIROPAS KOPIENA

LATVIJAS REPUBLIKA
TRANSPORTLĪDZEKĻA
REĢISTRĀCIJAS APLIECĪBA

A	Reģistrācijas numurs	HZ3852
B	1. reģistrācijas datums	18.05.2012.
H	Derīga līdz	**
D.1.	Marka	SUBARU
D.3.	Modelis	XV
E	VIN	JF1GP7LC5CG003670
Turētājs C.1.1.		EAST-WEST TRANSIT **
C.1.2.		**
C.1.3.		LUBĀNAS IELA 66 RĪGA
Īpašnieks C.2.1.		EAST-WEST TRANSIT **
C.2.2.		**

AF 3748485

AF 3748485

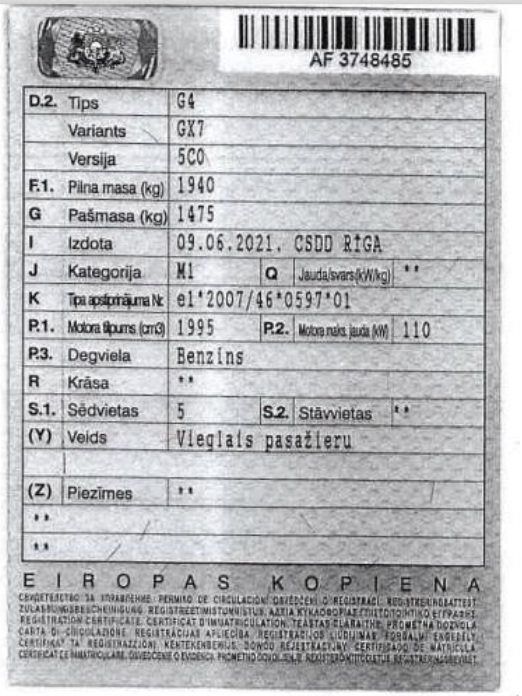

AF 3748485

D.2.	Tips	G4		
	Variants	GX7		
	Versija	5C0		
F.1.	Pilna masa (kg)	1940		
G	Pašmasa (kg)	1475		
I	Izdota	09.06.2021. CSDD RĪGA		
J	Kategorija	M1	Q Jauda/svars (kW/kg)	**
K	Tipa apstiprinājuma Nr.	e1*2007/46*0597*01		
P.1.	Motora tilpums (cm3)	1995	P.2. Motora maks. jauda (kW)	110
P.3.	Degviela	Benzīns		
R	Krāsa	**		
S.1.	Sēdvietas	5	S.2. Stāvvietas	**
(Y)	Veids	Vieglais pasažieru		
(Z)	Piezīmes	**		
**				
**				

E I R O P A S K O P I E N A

LATVIJAS REPUBLIKA
TRANSPORTLĪDZEKĻA
REĢISTRĀCIJAS APLIECĪBA

A	Reģistrācijas numurs	KF225
B	1. reģistrācijas datums	23.12.2015.
H	Derīga līdz	**
D.1.	Marka	VW
D.3.	Modelis	TIGUAN
E	VIN	WVGZZZ5NZGW049183
Turētājs C.1.1.		EAST-WEST TRANSIT **
C.1.2.		**
C.1.3.		LUBĀNAS IELA 66 RĪGA
Īpašnieks C.2.1.		EAST-WEST TRANSIT **
C.2.2.		**

AF 3595553

AF 3595553

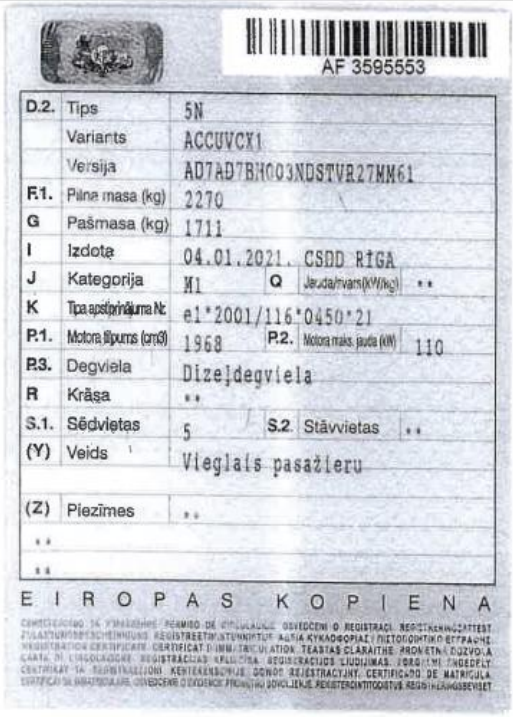

AF 3595553

D.2.	Tips	5N		
	Variants	ACCUVCX1		
	Versija	AD7AD7BH003NDSTVR27MM61		
F.1.	Pilna masa (kg)	2270		
G	Pašmasa (kg)	1711		
I	Izdota	04.01.2021. CSDD RĪGA		
J	Kategorija	M1	Q Jauda/svars (kW/kg)	**
K	Tipa apstiprinājuma Nr.	e1*2001/116*0450*21		
P.1.	Motora tilpums (cm3)	1968	P.2. Motora maks. jauda (kW)	110
P.3.	Degviela	Dizeļdegviela		
R	Krāsa	**		
S.1.	Sēdvietas	5	S.2. Stāvvietas	**
(Y)	Veids	Vieglais pasažieru		
(Z)	Piezīmes	**		
**				
**				

E I R O P A S K O P I E N A

LATVIJAS REPUBLIKA
TRANSPORTLĪDZEKĻA REĢISTRĀCIJAS APLIECĪBA

A	Reģistrācijas numurs	KC569
B	1. reģistrācijas datums	17.07.2015.
H	Derīga līdz	**
D1.	Marka	MERCEDES BENZ
D3.	Modelis	V-KLASSE
E	VIN	WDF44781313073855
Turētājs	C.1.1.	SIA EAST-WEST TRANSIT **
	C.1.2.	**
	C.1.3.	LUBĀNAS IELA 66 RĪGA
Īpašnieks	C.2.1.	SIA EAST-WEST TRANSIT **
	C.2.2.	**

AF 3433099

AF 3433099

AF 3433099

D.2.	Tips	639/2			
	Variants	KLA83305N			
	Versija	2FKU7U28BE			
F.1.	Pilna masa (kg)	3050			
G	Pašmasa (kg)	2210			
I	Izdota	30.07.2020. CSDD RĪGA			
J	Kategorija	M1	Q	Jauda/svars(kW/kg)	**
K	Tipa apstiprinājuma Nr.	e1*2007/46*0457*13			
P.1.	Motora tilpums (cm3)	2143	P.2.	Motora maks. jauda (kW)	140
P.3.	Degviela	Dizeļdegviela			
R	Krāsa	**			
S.1.	Sēdvietas	7	S.2.	Stāvvietas	**
(Y)	Veids	Vieglais pasažieru			
(Z)	Piezīmes	**			
**					
**					

E I R O P A S K O P I E N A

LATVIJAS REPUBLIKA
TRANSPORTLĪDZEKĻA REĢISTRĀCIJAS APLIECĪBA

A	Reģistrācijas numurs	KA897
B	1. reģistrācijas datums	23.04.2015.
H	Derīga līdz	**
D1.	Marka	VW
D3.	Modelis	GOLF
E	VIN	WVWZZZAUZFP102136
Turētājs	C.1.1.	SIA EAST-WEST TRANSIT **
	C.1.2.	**
	C.1.3.	LUBĀNAS IELA 66 RĪGA
Īpašnieks	C.2.1.	SIA EAST-WEST TRANSIT **
	C.2.2.	**

AF 3352058

AF 3352058

AF 3352058

D.2.	Tips	1K			
	Variants	GBB44CLHAXO			
	Versija	FD7FD7CW002NG27MJOVLVR2			
F.1.	Pilna masa (kg)	1780			
G	Pašmasa (kg)	1337			
I	Izdota	28.04.2020. CSDD RĪGA			
J	Kategorija	N1	Q	Jauda/svars(kW/kg)	**
K	Tipa apstiprinājuma Nr.	e1*2007/46*0430*06			
P.1.	Motora tilpums (cm3)	1598	P.2.	Motora maks. jauda (kW)	77
P.3.	Degviela	Dizeļdegviela			
R	Krāsa	**			
S.1.	Sēdvietas	4	S.2.	Stāvvietas	**
(Y)	Veids	Kravas furgons			
(Z)	Piezīmes	**			
**					
**					

E I R O P A S K O P I E N A

LATVIJAS REPUBLIKA
TRANSPORTLĪDZEKĻA
REĢISTRĀCIJAS APLIECĪBA

A	Reģistrācijas numurs	JZ366
B	1. reģistrācijas datums	17.04.2015.
H	Derīga līdz	**
D.1.	Marka	VW
D.3.	Modelis	CADDY
E	VIN	WV1ZZZ2KZFX130242
Turētājs C.1.1.		SIA EAST-WEST TRANSIT **
C.1.2.		**
C.1.3.		LUBĀNAS IELA 66 RĪGA
Īpašnieks C.2.1.		SIA EAST-WEST TRANSIT **
C.2.2.		**

AF 3352057

AF 3352057

AF 3352057

D.2.	Tips	2KN		
	Variants	BBCAYEX01		
	Versija	NOJ3FM5FM5A4056N1SN5VR07MJG20		
F.1.	Pilna masa (kg)	2253		
G	Pašmasa (kg)	1597		
I	Izdota	28.04.2020. CSDD RĪGA		
J	Kategorija	N1	Q Jauda/svars (kW/kg)	**
K	Tipa apstiprinājuma Nr.	e1*2007/46*0217*19		
P.1.	Motora tilpums (cm3)	1598	P.2. Motora maks. jauda (kW)	55
P.3.	Degviela	Dīzeļdegviela		
R	Krāsa	**		
S.1.	Sēdvietas	5	S.2. Stāvvietas	**
(Y)	Veids	Kravas furgons		
(Z)	Piezīmes	**		
**				
**				

E I R O P A S K O P I E N A

LATVIJAS REPUBLIKA
TRANSPORTLĪDZEKĻA
REĢISTRĀCIJAS APLIECĪBA

A	Reģistrācijas numurs	KA895
B	1. reģistrācijas datums	23.04.2015.
H	Derīga līdz	**
D.1.	Marka	VW
D.3.	Modelis	GOLF
E	VIN	WVWZZZAUZFP102593
Turētājs C.1.1.		SIA EAST-WEST TRANSIT **
C.1.2.		**
C.1.3.		LUBĀNAS IELA 66 RĪGA
Īpašnieks C.2.1.		SIA EAST-WEST TRANSIT **
C.2.2.		**

AF 3352053

AF 3352053

AF 3352053

D.2.	Tips	1K		
	Variants	GBB44CLHAXO		
	Versija	FD7FD7CW002NG27MJOVLVR2		
F.1.	Pilna masa (kg)	1780		
G	Pašmasa (kg)	1337		
I	Izdota	28.04.2020. CSDD RĪGA		
J	Kategorija	N1	Q Jauda/svars (kW/kg)	**
K	Tipa apstiprinājuma Nr.	e1*2007/46*0490*06		
P.1.	Motora tilpums (cm3)	1598	P.2. Motora maks. jauda (kW)	77
P.3.	Degviela	Dīzeļdegviela		
R	Krāsa	**		
S.1.	Sēdvietas	4	S.2. Stāvvietas	**
(Y)	Veids	Kravas furgons		
(Z)	Piezīmes	**		
**				
**				

E I R O P A S K O P I E N A

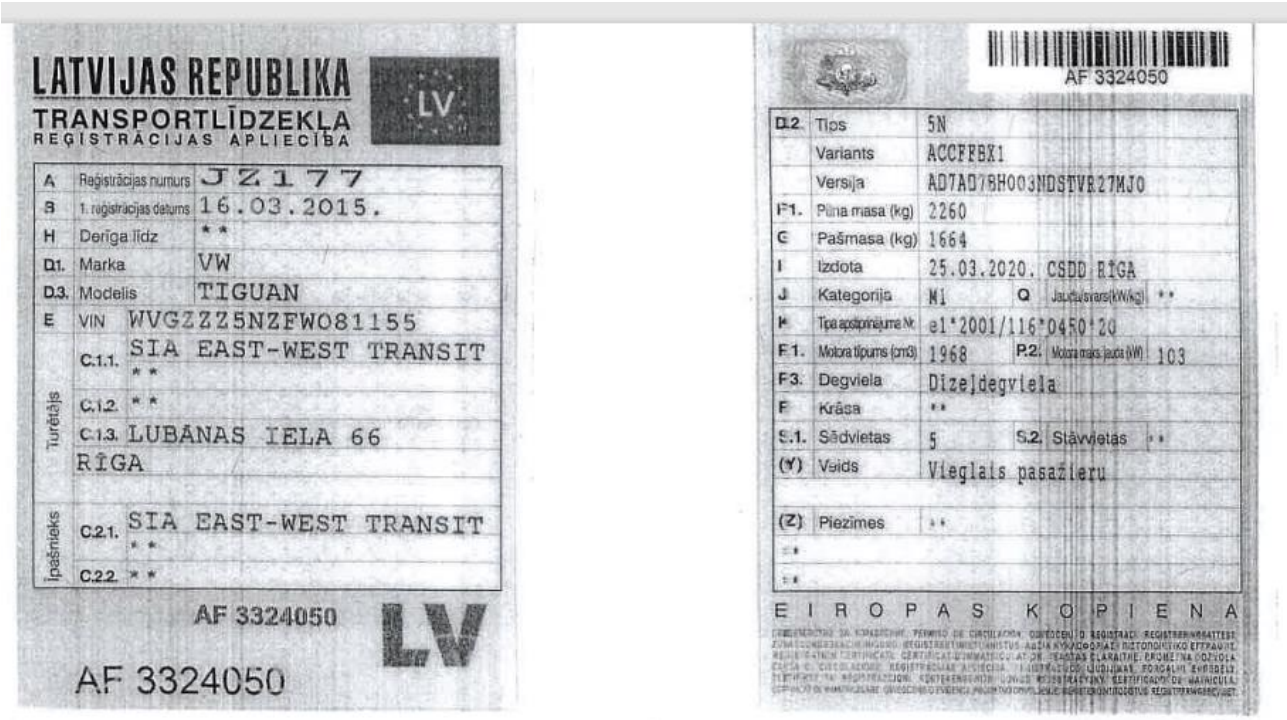

LATVIJAS REPUBLIKA
TRANSPORTLĪDZEKĻA REĢISTRĀCIJAS APLIECĪBA

A	Reģistrācijas numurs	JZ177
B	1. reģistrācijas datums	16.03.2015.
H	Derīga līdz	**
D1.	Marka	VW
D3.	Modelis	TIGUAN
E	VIN	WVGZZZ5NZFW081155
Turētājs	C.1.1.	SIA EAST-WEST TRANSIT **
	C.1.2.	**
	C.1.3.	LUBĀNAS IELA 66 RĪGA
Īpašnieks	C.2.1.	SIA EAST-WEST TRANSIT **
	C.2.2.	**

AF 3324050

AF 3324050

AF 3324050

D.2.	Tips	5N			
	Variants	ACCFFBX1			
	Versija	AD7AD78H003NDSTVR27MJ0			
F.1.	Pilna masa (kg)	2260			
G	Pašmasa (kg)	1664			
I	Izdota	25.03.2020. CSDD RĪGA			
J	Kategorija	M1	Q	Jaudas svars (kW/kg)	**
K	Tipa apstiprinājuma Nr.	e1*2001/116*0450*20			
P.1.	Motora tilpums (cm3)	1968	P.2.	Motora maks. jauda (kW)	103
P.3.	Degviela	Dizeļdegviela			
R	Krāsa	**			
S.1.	Sēdvietas	5	S.2.	Stāvvietas	**
(Y)	Veids	Vieglais pasažieru			
(Z)	Piezīmes	**			
**					
**					

EIROPAS KOPIENA

LATVIJAS REPUBLIKA
TRANSPORTLĪDZEKĻA REĢISTRĀCIJAS APLIECĪBA

A	Reģistrācijas numurs	JV883
B	1. reģistrācijas datums	29.01.2015.
H	Derīga līdz	**
D1.	Marka	MINI
D3.	Modelis	COOPER SD ALL4
E	VIN	WMWRS91030WN55507
Turētājs	C.1.1.	SIA EAST-WEST TRANSIT **
	C.1.2.	**
	C.1.3.	LUBĀNAS IELA 66 RĪGA
Īpašnieks	C.2.1.	SIA EAST-WEST TRANSIT **
	C.2.2.	**

AF 3280340

AF 3280340

AF 3280340

D.2.	Tips	UKL-C/X			
	Variants	RS91			
	Versija	5AOCO			
F.1.	Pilna masa (kg)	1885			
G	Pašmasa (kg)	1490			
I	Izdota	31.01.2020. CSDD RĪGA			
J	Kategorija	M1	Q	Jaudas svars (kW/kg)	**
K	Tipa apstiprinājuma Nr.	e1*2007/46*0563*03			
P.1.	Motora tilpums (cm3)	1995	P.2.	Motora maks. jauda (kW)	105
P.3.	Degviela	Dizeļdegviela			
R	Krāsa	**			
S.1.	Sēdvietas	4	S.2.	Stāvvietas	**
(Y)	Veids	Vieglais pasažieru			
(Z)	Piezīmes	**			
**					
**					

EIROPAS KOPIENA

LATVIJAS REPUBLIKA
TRANSPORTLĪDZEKĻA REĢISTRĀCIJAS APLIECĪBA

A	Reģistrācijas numurs	JT779
B	1. reģistrācijas datums	28.11.2014.
H	Derīga līdz	**
D1.	Marka	VW
D.3.	Modelis	TIGUAN
E	VIN	WVGZZZ5NZFW046571
Turētājs	C.1.1.	SIA EAST-WEST TRANSIT
	C.1.2.	**
	C.1.3.	LUBANAS IELA 66 RĪGA
Īpašnieks	C.2.1.	SIA EAST-WEST TRANSIT
	C.2.2.	**

AF 3228890

LV

AF 3228890

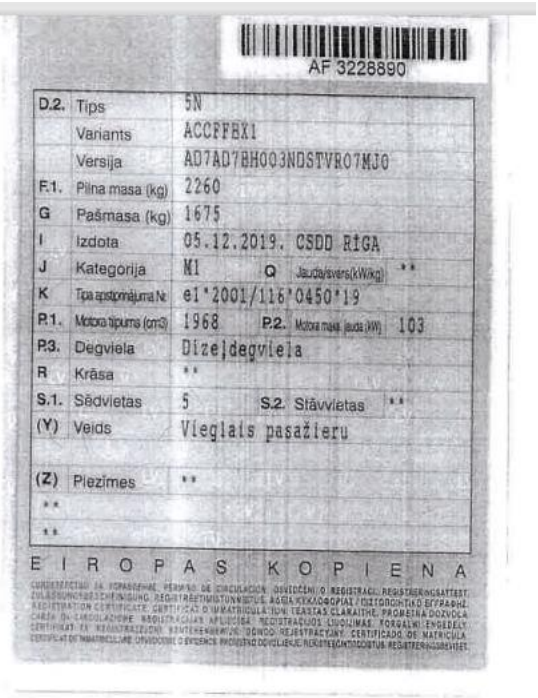

AF 3228890

D.2.	Tips	5N		
	Variants	ACCFFBX1		
	Versija	AD7AD7BH003NDSTVR07MJ0		
F.1.	Pilna masa (kg)	2260		
G	Pašmasa (kg)	1675		
I	Izdota	05.12.2019. CSDD RĪGA		
J	Kategorija	M1	Q Jauda/svars(kW/kg)	**
K	Tipa apstiprinājuma Nr	e1*2001/116*0450*19		
P.1.	Motora tilpums (cm3)	1968	P.2. Motora maks. jauda (kW)	103
P.3.	Degviela	Dizeļdegviela		
R	Krāsa	**		
S.1.	Sēdvietas	5	S.2. Stāvvietas	**
(Y)	Veids	Vieglais pasažieru		
(Z)	Piezīmes	**		
**				
**				

EIROPAS KOPIENA

LATVIJAS REPUBLIKA
TRANSPORTLĪDZEKĻA REĢISTRĀCIJAS APLIECĪBA

A	Reģistrācijas numurs	JT2906
B	1. reģistrācijas datums	20.10.2014.
H	Derīga līdz	**
D1.	Marka	MERCEDES BENZ
D.3.	Modelis	SPRINTER 316
E	VIN	WDB9066351S832524
Turētājs	C.1.1.	SIA EAST-WEST TRANSIT
	C.1.2.	**
	C.1.3.	LUBANAS IELA 66 RĪGA
Īpašnieks	C.2.1.	SIA EAST-WEST TRANSIT
	C.2.2.	**

AF 3160975

LV

AF 3160975

AF 3160975

D.2.	Tips	906BB35		
	Variants	LMMD1350N		
	Versija	LBB2GVA3		
F.1.	Pilna masa (kg)	3500		
G	Pašmasa (kg)	2890		
I	Izdota	01.10.2019. CSDD RĪGA		
J	Kategorija	N1	Q Jauda/svars(kW/kg)	**
K	Tipa apstiprinājuma Nr	e1*2007/46*0301*05		
P.1.	Motora tilpums (cm3)	2143	P.2. Motora maks. jauda (kW)	120
P.3.	Degviela	Dizeļdegviela		
R	Krāsa	Balta		
S.1.	Sēdvietas	3	S.2. Stāvvietas	**
(Y)	Veids	Kravas darbnīca		
(Z)	Piezīmes	**		
**				
**				

EIROPAS KOPIENA

LATVIJAS REPUBLIKA
TRANSPORTLĪDZEKĻA REĢISTRĀCIJAS APLIECĪBA

A	Reģistrācijas numurs	JR734
B	1. reģistrācijas datums	15.07.2014.
H	Derīga līdz	**
D.1.	Marka	VW
D.3.	Modelis	TRANSPORTER
E	VIN	WV1ZZZ7HZFH008670
Turētājs C.1.1.		SIA EAST-WEST TRANSIT **
Turētājs C.1.2.		**
Turētājs C.1.3.		LUBĀNAS IELA 66 RĪGA
Īpašnieks C.2.1.		SIA EAST-WEST TRANSIT **
Īpašnieks C.2.2.		**

AF 3102568 LV
AF 3102568

AF 3102568

D.2.	Tips	7J0
	Variants	GCAAC28GX0
	Versija	LNFD7BT0116NVR07MJG3SS
F.1.	Pilna masa (kg)	2800
G	Pašmasa (kg)	2009
I	Izdota	31.07.2019. CSDD RĪGA
J	Kategorija	N1 Q Jaudas/svars (kW/kg) **
K	Tipa apstiprinājuma Nr.	e1*2007/46*0130*14
P.1.	Motora tilpums (cm3)	1968 P.2. Motora maksimālā jauda (kW) 103
P.3.	Degviela	Dīzeļdegviela
R	Krāsa	Balta
S.1.	Sēdvietas	3 S.2. Stāvvietas **
(Y)	Veids	Kravas furgons
(Z)	Piezīmes	**

EIROPAS KOPIENA

LATVIJAS REPUBLIKA
TRANSPORTLĪDZEKĻA REĢISTRĀCIJAS APLIECĪBA

A	Reģistrācijas numurs	JM833
B	1. reģistrācijas datums	15.01.2014.
H	Derīga līdz	**
D.1.	Marka	VW
D.3.	Modelis	TIGUAN
E	VIN	WVGZZZ5NZDW618108
Turētājs C.1.1.		SIA EAST-WEST TRANSIT **
Turētājs C.1.2.		**
Turētājs C.1.3.		LUBĀNAS IELA 66 RĪGA
Īpašnieks C.2.1.		SIA EAST-WEST TRANSIT **
Īpašnieks C.2.2.		**

AF 2921487 LV
AF 2921487

AF 2921487

D.2.	Tips	5N
	Variants	ACCFFBX1
	Versija	AD7AD7BH003NDSTVR27MQG
F.1.	Pilna masa (kg)	2260
G	Pašmasa (kg)	1664
I	Izdota	01.02.2019. CSDD RĪGA
J	Kategorija	M1 Q Jaudas/svars (kW/kg) **
K	Tipa apstiprinājuma Nr.	e1*2001/116*0450*16
P.1.	Motora tilpums (cm3)	1968 P.2. Motora maksimālā jauda (kW) 103
P.3.	Degviela	Dīzeļdegviela
R	Krāsa	Balta
S.1.	Sēdvietas	5 S.2. Stāvvietas **
(Y)	Veids	Vieglais pasažieru
(Z)	Piezīmes	**

EIROPAS KOPIENA

LATVIJAS REPUBLIKA
TRANSPORTLĪDZEKĻA REĢISTRĀCIJAS APLIECĪBA

A	Reģistrācijas numurs	JM835
B	1. reģistrācijas datums	15.01.2014.
H	Derīga līdz	**
D1.	Marka	VW
D3.	Modelis	TIGUAN
E	VIN	WVGZZZ5NZDW617772
Turētājs	C.1.1.	SIA EAST-WEST TRANSIT **
	C.1.2.	**
	C.1.3.	LUBĀNAS IELA 66 RĪGA
Īpašnieks	C.2.1.	SIA EAST-WEST TRANSIT **
	C.2.2.	**

AF 2918827

AF 2918827

AF 2918827

D.2.	Tips	5N
	Variants	ACCFBXT
	Versija	AD7AD7BH003NDSTVR27MQC
F.1.	Pilna masa (kg)	2260
G	Pašmasa (kg)	1664
I	Izdota	28.01.2019. CSDD RĪGA
J	Kategorija	M1 Q Jauda/svars(kW/kg) **
K	Tipa apstiprinājuma Nr.	e1*2001/116*0450*16
P.1	Motora tilpums (cm3)	1968 P.2. Motora maks. jauda (kW) 103
P.3.	Degviela	Dīzeļdegviela
R	Krāsa	Balta
S.1.	Sēdvietas	5 S.2. Stāvvietas **
(Y)	Veids	Vieglais pasažieru
(Z)	Piezīmes	**
**		
**		

EIROPAS KOPIENA

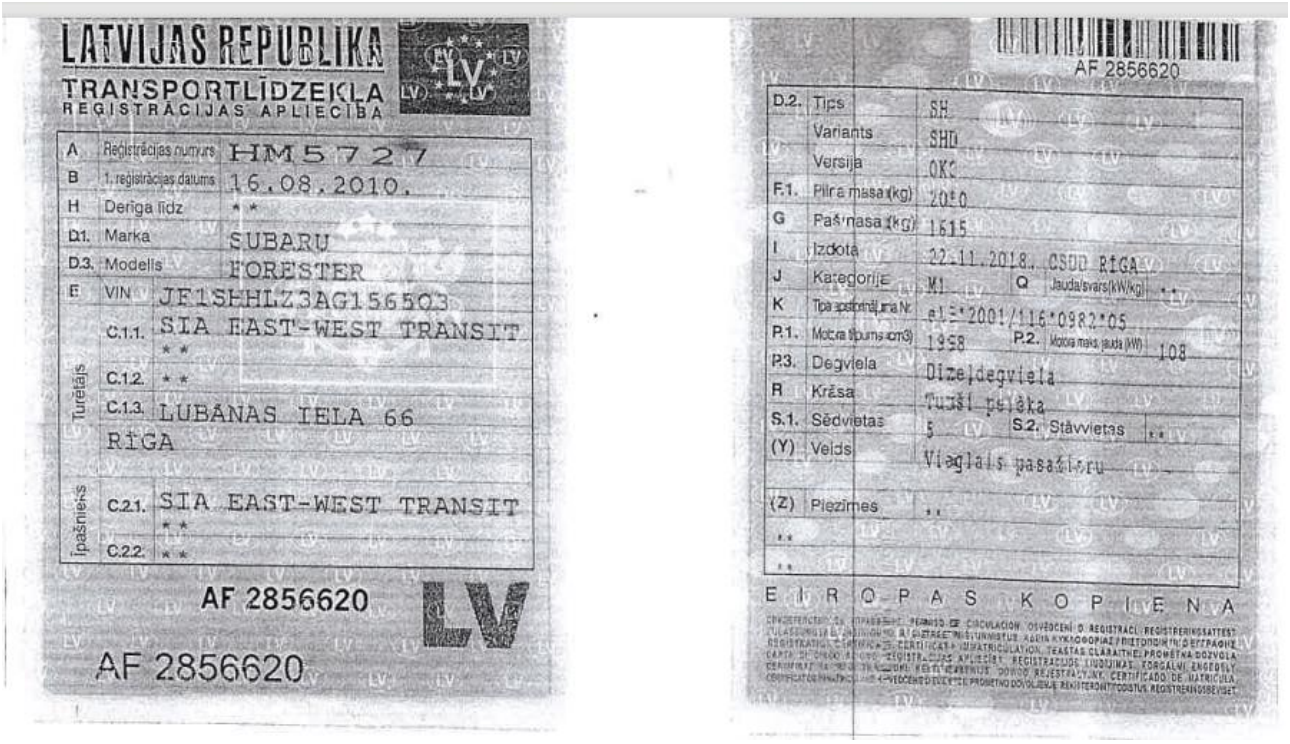

LATVIJAS REPUBLIKA
TRANSPORTLĪDZEKĻA REĢISTRĀCIJAS APLIECĪBA

A	Reģistrācijas numurs	HM5727
B	1. reģistrācijas datums	16.08.2010.
H	Derīga līdz	**
D1.	Marka	SUBARU
D3.	Modelis	FORESTER
E	VIN	JF1SHHLZ3AG156503
Turētājs	C.1.1.	SIA EAST-WEST TRANSIT **
	C.1.2.	**
	C.1.3.	LUBĀNAS IELA 66 RĪGA
Īpašnieks	C.2.1.	SIA EAST-WEST TRANSIT **
	C.2.2.	**

AF 2856620

AF 2856620

AF 2856620

D.2.	Tips	SH
	Variants	SHD
	Versija	OKC
F.1.	Pilna masa (kg)	2050
G	Pašmasa (kg)	1615
I	Izdota	22.11.2018. CSDD RĪGA
J	Kategorija	M1 Q Jauda/svars(kW/kg) **
K	Tipa apstiprinājuma Nr.	e1*2001/116*0982*05
P.1.	Motora tilpums (cm3)	1998 P.2. Motora maks. jauda (kW) 108
P.3.	Degviela	Dīzeļdegviela
R	Krāsa	Tumši pelēka
S.1.	Sēdvietas	5 S.2. Stāvvietas **
(Y)	Veids	Vieglais pasažieru
(Z)	Piezīmes	**
**		
**		

EIROPAS KOPIENA

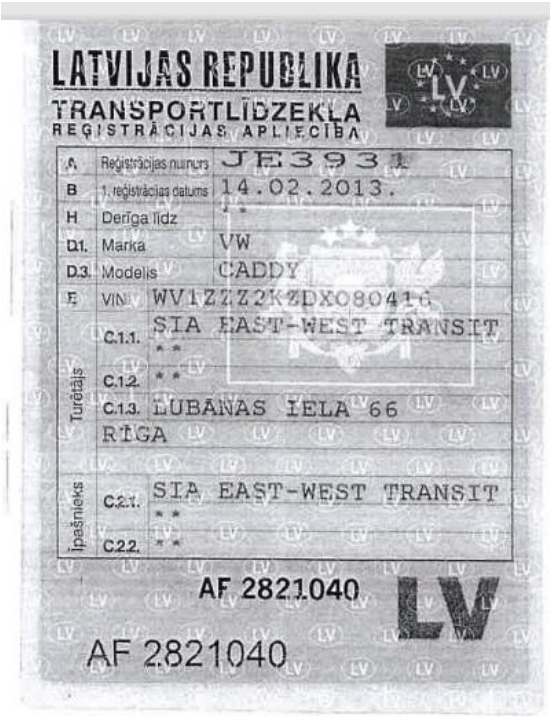

LATVIJAS REPUBLIKA
TRANSPORTLĪDZEKĻA REĢISTRĀCIJAS APLIECĪBA

A	Reģistrācijas numurs	JE3931
B	1. reģistrācijas datums	14.02.2013.
H	Derīga līdz	**
D1.	Marka	VW
D.3.	Modelis	CADDY
E	VIN	WV1ZZZ2KZDX080416
Turētājs	C.1.1.	SIA EAST-WEST TRANSIT
	C.1.2.	**
	C.1.3.	LUBANAS IELA 66 RĪGA
Īpašnieks	C.2.1.	SIA EAST-WEST TRANSIT
	C.2.2.	**

AF 2821040
AF 2821040

AF 2821040

D.2.	Tips	2KN		
	Variants	BBCAYEX01		
	Versija	NOJ2PM5PM5A40056N1S27MQG20		
F.1.	Pilna masa (kg)	2159		
G	Pašmasa (kg)	1509		
I	Izdota	16.10.2018. CSDD RĪGA		
J	Kategorija	N1	Q Jauda/svars(kW/kg)	**
K	Tipa apstiprinājuma Nr.	e1*2007/46*0217*12		
P.1.	Motora tilpums (cm3)	1598	P.2. Motora maks. jauda (kW)	55
P.3.	Degviela	Dīzeļdegviela		
R	Krāsa	Balta		
S.1.	Sēdvietas	2	S.2. Stāvvietas	**
(Y)	Veids	Kravas furgons		
(Z)	Piezīmes	**		
**				
**				

EIROPAS KOPIENA

LATVIJAS REPUBLIKA
TRANSPORTLĪDZEKĻA REĢISTRĀCIJAS APLIECĪBA

A	Reģistrācijas numurs	HD8812
B	1. reģistrācijas datums	11.07.2008.
H	Derīga līdz	**
D1.	Marka	SUBARU
D.3.	Modelis	IMPREZA
E	VIN	JF1GH7LS58G020679
Turētājs	C.1.1.	SIA EAST-WEST TRANSIT
	C.1.2.	**
	C.1.3.	LUBANAS IELA 66 RĪGA
Īpašnieks	C.2.1.	SIA EAST-WEST TRANSIT
	C.2.2.	**

AF 2786927
AF 2786927

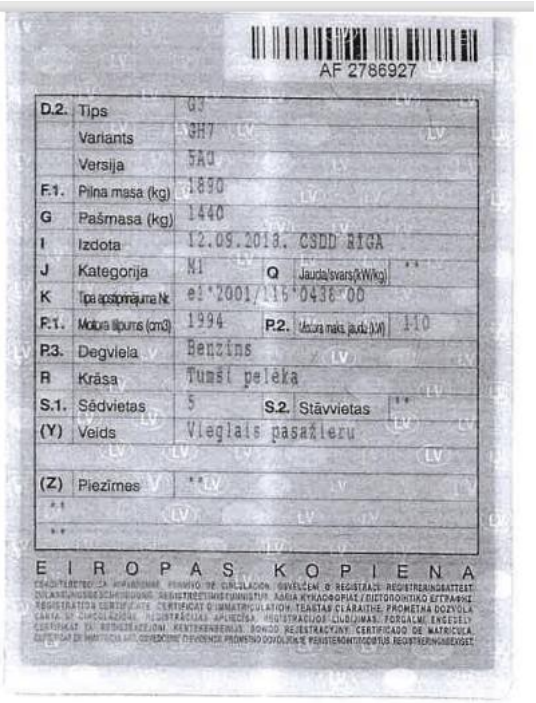

AF 2786927

D.2.	Tips	03		
	Variants	GH7		
	Versija	5A0		
F.1.	Pilna masa (kg)	1890		
G	Pašmasa (kg)	1440		
I	Izdota	12.09.2013. CSDD RĪGA		
J	Kategorija	M1	Q Jauda/svars(kW/kg)	**
K	Tipa apstiprinājuma Nr.	e1*2001/116*0436*00		
F.1.	Motora tilpums (cm3)	1994	P.2. Motora maks. jauda (kW)	110
P.3.	Degviela	Benzīns		
R	Krāsa	Tumši pelēka		
S.1.	Sēdvietas	5	S.2. Stāvvietas	**
(Y)	Veids	Vieglais pasažieru		
(Z)	Piezīmes	**		
**				
**				

EIROPAS KOPIENA

LATVIJAS REPUBLIKA
TRANSPORTLĪDZEKĻA REĢISTRĀCIJAS APLIECĪBA

A	Reģistrācijas numurs	TF5854
B	1. reģistrācijas datums	26.03.2015.
H	Derīga līdz	**
D1.	Marka	BMW
D3.	Modelis	S1000RR
E	VIN	WB10D1008FZ331162
Turētājs	C.1.1.	SIA EAST-WEST TRANSIT **
	C.1.2.	**
	C.1.3.	LUBĀNAS IELA 66 RĪGA **
Īpašnieks	C.2.1.	SIA EAST-WEST TRANSIT **
	C.2.2.	**

AF 2604315

AF 2604315

AF 2604315

D.2.	Tips	K10		
	Variants	0D10		
	Versija	A		
F.1.	Pilna masa (kg)	**		
G	Pašmasa (kg)	279		
I	Izdota	03.04.2018. CSDD RĪGA		
J	Kategorija	L3e	Q Jauda/svars(kW/kg)	**
K	Tipa apstiprinājuma Nr.	e1*2002/24*0421*06		
P.1.	Motora tilpums (cm3)	999	P.2. Motora maks. jauda (kW)	146
P.3.	Degviela	Benzīns		
R	Krāsa	Balta Vairākkrāsu		
S.1.	Sēdvietas	**	S.2. Stāvvietas	**
(Y)	Veids	Motocikls solo		
(Z)	Piezīmes	**		

EIROPAS KOPIENA

LATVIJAS REPUBLIKA
TRANSPORTLĪDZEKĻA REĢISTRĀCIJAS APLIECĪBA

A	Reģistrācijas numurs	FM3671
B	1. reģistrācijas datums	13.06.2005.
H	Derīga līdz	**
D1.	Marka	RENAULT
D3.	Modelis	TRAFIC
E	VIN	VF1FLBBB55V239949
Turētājs	C.1.1.	SIA EAST-WEST TRANSIT **
	C.1.2.	**
	C.1.3.	LUBĀNAS IELA 66 RĪGA **
Īpašnieks	C.2.1.	SIA EAST-WEST TRANSIT **
	C.2.2.	**

AF 2210600

AF 2210600

AF 2210600

D.2.	Tips	FL		
	Variants	BB		
	Versija	B5		
F.1.	Pilna masa (kg)	2940		
G	Pašmasa (kg)	1803		
I	Izdota	12.06.2017. CSDD RĪGA		
J	Kategorija	N1	O Jauda/svars(kW/kg)	**
K	Tipa apstiprinājuma Nr.	LV*5/3*N1*0046*01		
P.1.	Motora tilpums (cm3)	1870	P.2. Motora maks. jauda (kW)	60
P.3.	Degviela	Dizeļdegviela		
R	Krāsa	Balta		
S.1.	Sēdvietas	3	S.2. Stāvvietas	**
(Y)	Veids	Kravas furgons		
(Z)	Piezīmes	**		

EIROPAS KOPIENA

Pamatlīdzekļa karte

Pamatlīdzekļa Nr. **PL000259**
Apraksts **YAMAHA(Motocikls)**

East-West Transit SIA
Lubānas iela 66
LV-1073 Rīga

Tālruņa Nr. 67226475
Faksa Nr.
PVN reģ. Nr. LV40003295522

Sērijas Nr.	3LP067692	Atbildīgais darbinieks	Ivo Vasiļevskis
PL klases kods	5	Neaktīvs	Nē
PL apakšklases kods	NAV_NOLIET	**Struktūrvienība Kods**	ADM
PL novietojums	Administrācija		

PL nolietojuma grāmata	**FINANSU**	Periods	
Iepirkuma datums	07.09.05	Iepirkuma vērtība	9'043.67
Noņemšanas no uzskaites		Nolietojums	-9'043.67
Nolietojuma aprēķina meto	Lineārā	Grāmatvedības vērtība	0.00
Noliet. aprēķina sākuma da	01.10.05	Ieņēmumi pie noņem. no u	0.00
Nolietojuma gadu skaits		Peļņa/zaudējumi	0.00
Lineārā noliet. apr. %	20.00	Grāmat. vērtība pie noņem	0.00
		Nav noņemts no uzskaites	

PL grāmatoša	Dokumenta tips	Dokumenta Nr.	Ārējais dokumenta Nr.	PL kontējuma	PL kontējuma tips	Daudzu	Summa	Debeta summa	Kredīta summa	PL noliet.di
07.09.05		PL-START			Iepirkuma vērtīb	0	9'043.67	9'043.67	0.00	0
					Kopā Iepirkuma vērtība		**9'043.67**	**9'043.67**	**0.00**	
31.12.06		PL-START			Nolietojums	0	-2'260.87	0.00	2'260.87	0
31.01.07		NOL-JAN07			Nolietojums	0	-150.72	0.00	150.72	30
28.02.07		NOL-FEB07			Nolietojums	0	-150.73	0.00	150.73	30
31.03.07		NOL-MARTS07			Nolietojums	0	-150.72	0.00	150.72	30
30.04.07		NOL-APR07			Nolietojums	0	-150.73	0.00	150.73	30
31.05.07		NOL-MAIJS07			Nolietojums	0	-150.72	0.00	150.72	30
30.06.07		NOL-JŪNIJS07			Nolietojums	0	-150.73	0.00	150.73	30
31.07.07		NOL-JŪLIJS07			Nolietojums	0	-150.72	0.00	150.72	30
31.08.07		NOL-AUG07			Nolietojums	0	-150.73	0.00	150.73	30
30.09.07		NOL-SEPT07			Nolietojums	0	-150.72	0.00	150.72	30
31.10.07		NOL-OKT07			Nolietojums	0	-150.73	0.00	150.73	30
30.11.07		NOL-NOV07			Nolietojums	0	-150.72	0.00	150.72	30
31.12.07		NOL-DEC07			Nolietojums	0	-150.73	0.00	150.73	30
31.01.08		NOL-JANV08			Nolietojums	0	-150.72	0.00	150.72	30
29.02.08		NOL-FEBR08			Nolietojums	0	-150.73	0.00	150.73	30
31.03.08		NOL-MARTS08			Nolietojums	0	-150.72	0.00	150.72	30
30.04.08		NOL-APR08			Nolietojums	0	-150.73	0.00	150.73	30
31.05.08		NOL-MAIJS08			Nolietojums	0	-150.72	0.00	150.72	30
30.06.08		NOL-JŪNIJS08			Nolietojums	0	-150.73	0.00	150.73	30
31.07.08		NOL-JŪLIJS08			Nolietojums	0	-150.72	0.00	150.72	30
31.08.08		NOL-AUG08			Nolietojums	0	-150.72	0.00	150.72	30
30.09.08		NOL-SEPT08			Nolietojums	0	-150.73	0.00	150.73	30
31.10.08		NOL-OKT08			Nolietojums	0	-150.72	0.00	150.72	30
30.11.08		NOL-NOV08			Nolietojums	0	-150.73	0.00	150.73	30

Pamatlīdzekļa karte

Pamatlīdzekļa Nr. **PL000259**
Apraksts **YAMAHA(Motocikls)**

East-West Transit SIA
Lubānas iela 66
LV-1073 Rīga

Tālruņa Nr. 67226475
Faksa Nr.
PVN reģ. Nr. LV40003295522

31.12.08	NOL-DEC08	Nolietojums	0	-150.72	0.00	150.72	30
31.01.09	NOL-JANV09	Nolietojums	0	-150.73	0.00	150.73	30
28.02.09	NOL-FEBR09	Nolietojums	0	-150.72	0.00	150.72	30
31.03.09	NOL-MARTS09	Nolietojums	0	-150.73	0.00	150.73	30
30.04.09	NOL-APR09	Nolietojums	0	-150.72	0.00	150.72	30
31.05.09	NOL-MAIJS09	Nolietojums	0	-150.73	0.00	150.73	30
30.06.09	NOL-JŪNIJS09	Nolietojums	0	-150.72	0.00	150.72	30
31.07.09	NOL-JŪLIJS09	Nolietojums	0	-150.73	0.00	150.73	30
31.08.09	NOL-AUG09	Nolietojums	0	-150.72	0.00	150.72	30
30.09.09	NOL-SEPT09	Nolietojums	0	-150.73	0.00	150.73	30
31.10.09	NOL-OKT09	Nolietojums	0	-150.72	0.00	150.72	30
30.11.09	NOL-NOV09	Nolietojums	0	-150.73	0.00	150.73	30
31.12.09	NOL-DEC09	Nolietojums	0	-150.72	0.00	150.72	30
31.01.10	NOL-JANV10	Nolietojums	0	-150.73	0.00	150.73	30
28.02.10	NOL-FEBR10	Nolietojums	0	-150.72	0.00	150.72	30
31.03.10	NOL-MARTS10	Nolietojums	0	-150.73	0.00	150.73	30
30.04.10	NOL-APR10	Nolietojums	0	-150.72	0.00	150.72	30
31.05.10	NOL-MAIJS10	Nolietojums	0	-150.73	0.00	150.73	30
30.06.10	NOL-JŪNIJS10	Nolietojums	0	-150.72	0.00	150.72	30
31.07.10	NOL-JŪLIJS10	Nolietojums	0	-150.73	0.00	150.73	30
31.08.10	NOL-AUG10	Nolietojums	0	-150.72	0.00	150.72	30
30.09.10	NOL-SEPT10	Nolietojums	0	-150.73	0.00	150.73	30
31.10.10	NOL-OKT10	Nolietojums	0	-0.18	0.00	0.18	30
		Kopā Nolietojums		**-9'043.67**	**0.00**	**9'043.67**	

Pēdējā lapa

REAL ESTATE VALUATION
NEWSEC LATVIA

Real estate valuation
Consulting / analysis

Newsec was founded in 1994 in Sweden and now encompasses total of 7 markets in the Nordic and Baltic countries. Newsec – the Full-Service Property House in Northern Europe – began its activities in the Baltics in 2003 and currently operates on the Lithuanian, Latvian and Estonian markets with 5 offices.

Newsec among other services is a licensed provider of valuation services for real estate, movable property, and businesses across the Baltics. Our valuation team has more than 15 years of experience, high level of expertise and strict professional standards, and always delivers your sound valuations by agreed deadlines.

Our assessments are based on established valuation and financial reporting standards and deep analysis of relevant market data. Also, our valuations are widely accepted by financial institutions, business owners and international investors.

Newsec appraisers have locally required professional qualification sand valuations can also be prepared according to internationally recognized RICS standards. Our company’s valuation related activities are certified and insured.

LATVIA

Marijas iela 2a, Riga,
Latvia, LV-1050
info@newsec.lv

Kontakti:

Jurijs Lukaševs

Kustamas mantas vērtētājs

Mob.: +371 26141604

j.lukasevs@newsec.lv

Paldies!